PROJETO BÁSICO DE ENGENHARIA PARA OBRAS DE CONSERVAÇÃO E RESTAURAÇÃO DE PAVIMENTO

MUNICÍPIO: Agua Boa - MT

LOCAL: Diversos Ruas

EXTENSÃO: 87,27 Km

ÁREA TOTAL: 786.016,60 m²

VOLUME 02

Esse documento foi assinado por JONNY WILLIAN J. ROCHA. Para validar o documento e suas assinaturas acesse https://assinador.onlinecertificadora.com.br/validate/6H53L-69T2J-2T3FZ-

PROJETO BÁSICO DE ENGENHARIA PARA OBRAS DE CONSERVAÇÃO E RESTAURAÇÃO DE PAVIMENTO

MUNICÍPIO: Agua Boa - MT

LOCAL: Diversos Ruas

EXTENSÃO: 87,27 Km

ÁREA TOTAL: 786.016,60 m²

RESPONSÁVEL TÉCNICO:

Jonny Willian Jesus Rocha
Engenheiro Civil - CREA 12082343-0

VOLUME 02

Esse documento foi assinado por JONNY WILLIAN J. ROCHA. Para validar o documento e suas assinaturas acesse https://assinador.onlinecertificadora.com.br/validate/6H53L-69T2J-2T3FZ-

MAPA DE SITUAÇÃO

Esse documento foi assinado por JONNY WILLIAN J. ROCHA. Para validar o documento e suas assinaturas acesse https://assinador.onlinecertificadora.com.br/validate/6H53L-69T2J-2T3FZ-U3EYY

MAPA DE SITUAÇÃO

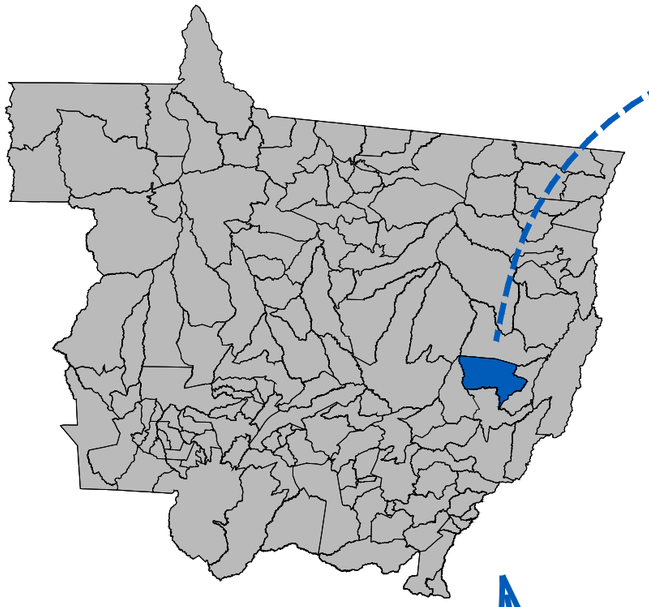

CONTRATANTE	PREFEITURA MUNICIPAL DE AGUA BOA - MT CNPJ 15.023.898/0001-90		
OBJETO	OBRAS DE CONSERVAÇÃO DE PAVIMENTO		
ENDEREÇO	RUAS DIVERSAS		
AUTOR DO PROJETO	JONNY WILLIAN JESUS ROCHA Engenheiro Civil - CREA 12082343-0		TIPO DO PROJETO MAPA SITUAÇÃO
ASSUNTO	MAPA DE SITUAÇÃO		PRANCHA Nº **MS-01**
REVISÃO 00	DATA	ESCALA	

BR 158

Grupo Êxito

Esse documento foi assinado por JONNY WILLIAN J. ROCHA. Para validar o documento e suas assinaturas acesse https://assinador.onlinecertificadora.com.br/validate/6H53L-69T2J-2T3FZ-U3EYY

PROJETO GEOMÉTRICO

Esse documento foi assinado por JONNY WILLIAN J. ROCHA. Para validar o documento e suas assinaturas acesse https://assinador.onlinecertificadora.com.br/validate/6H53L-69T2J-2T3FZ-U3EYY

AV. JULIO CAMPOS

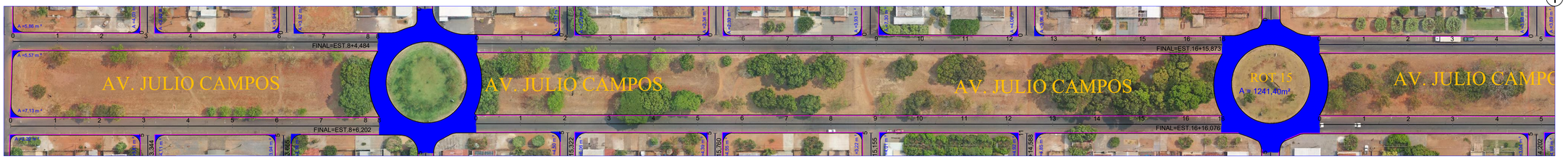

AV. NOBERTO SCHWANTES

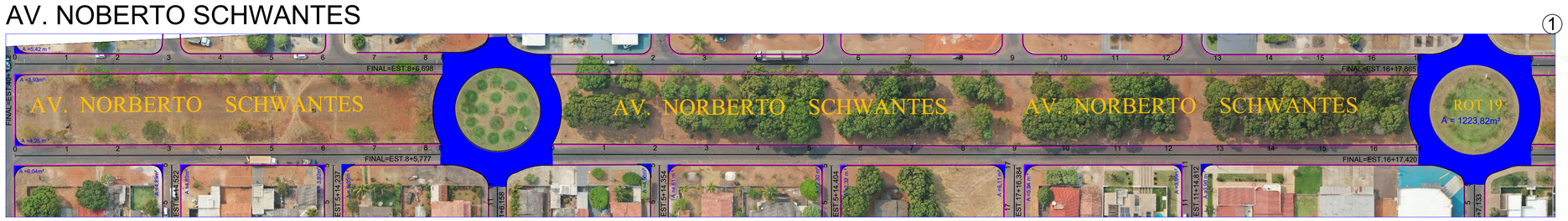

CONTRATANTE

PREFEITURA MUNICIPAL DE ÁGUA BOA
CNPJ 15.023.898/0001-90

ELABORAÇÃO

Grupo Êxito
Projetos e Empreendimentos

OBJETO

CONSERVAÇÃO DE PAVIMENTO COM MICROREVESTIMENTO

ENDEREÇO

DIVERSAS RUAS

AUTOR DO PROJETO

JONNY WILLIAN JESUS ROCHA
Engenheiro Civil - CREA 12082343-0

ASSUNTO

PROJETO GEOMÉTRICO

DATA

DRESCRIÇÃO

LOCALIZAÇÃO DAS VIAS

TIPO DO PROJETO

PROJETO GEOMÉTRICO

PRANCHA Nº

GEO-01

REVISÃO

00

ESCALA

1:1.000

Esse documento foi assinado por JONNY WILLIAN J. ROCHA. Para validar o documento e suas assinaturas acesse https://assinador.onlinecertificadora.com.br/validate/6HS3L-69T23-2T3FZ-U3EYY

AV. NOBERTO SCHWANTES

②

AV. TROPICAL

①

①

②

②

AV. RONCADOR

①

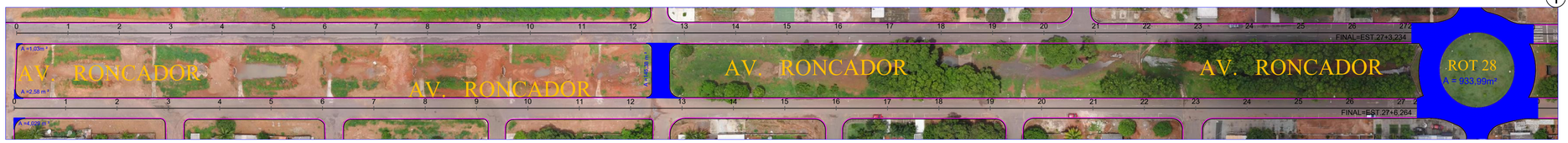

①

②

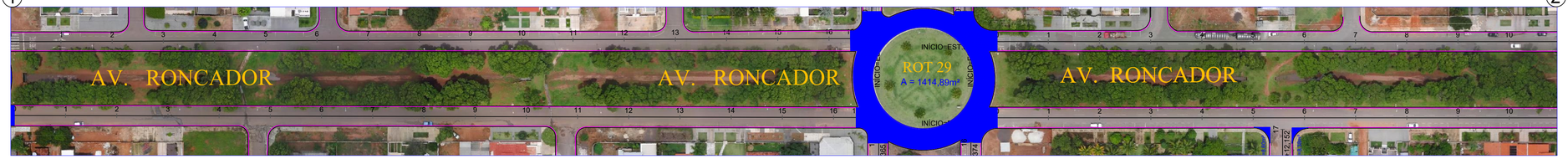

CONTRATANTE

PREFEITURA MUNICIPAL DE ÁGUA BOA
CNPJ 15.023.898/0001-90

ELABORAÇÃO

Grupo Êxito
Projetos e Empreendimentos

OBJETO

CONSERVAÇÃO DE PAVIMENTO COM MICROREVESTIMENTO

ENDEREÇO

DIVERSAS RUAS

AUTOR DO PROJETO

JONNY WILLIAN JESUS ROCHA
Engenheiro Civil - CREA 12082343-0

ASSUNTO

PROJETO GEOMÉTRICO

DATA

DRESCRIÇÃO

LOCALIZAÇÃO DAS VIAS

TIPO DO PROJETO

GEOMÉTRICO

PRANCHA Nº

GEO-02

REVISÃO

00

ESCALA

1:1.000

Esse documento foi assinado por JONNY WILLIAN J. ROCHA. Para validar o documento e suas assinaturas acesse https://assinador.iniweb.certificadora.com.br/validate/6HS3L-68T2J-2T3PZ-L6E3L-2T3PZ-L6E3L

AV. RONCADOR

②

AV. COOPERCANA

①

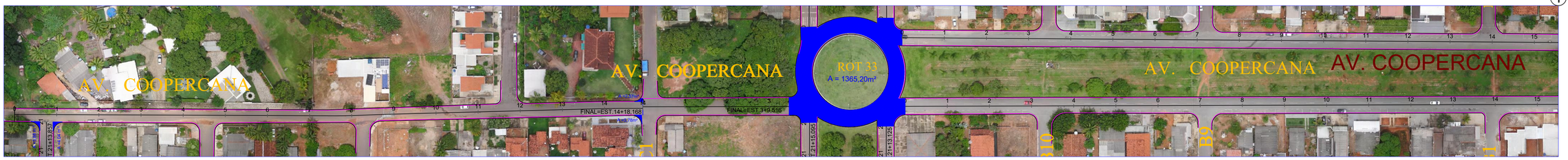

①

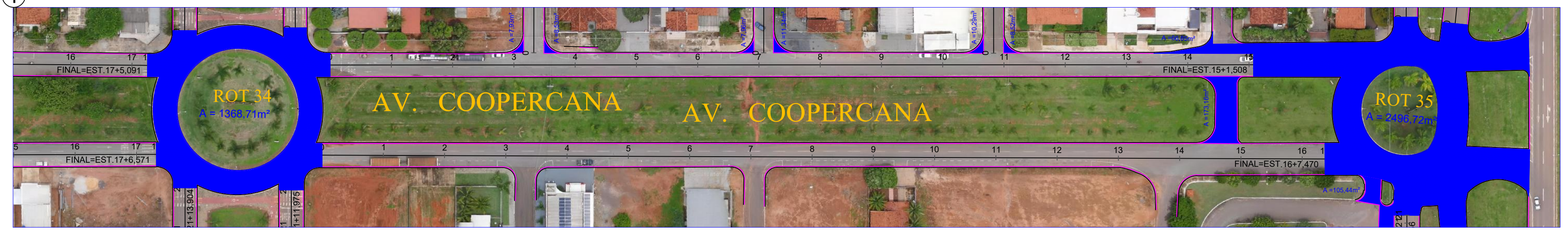

AV. PLANALTO

①

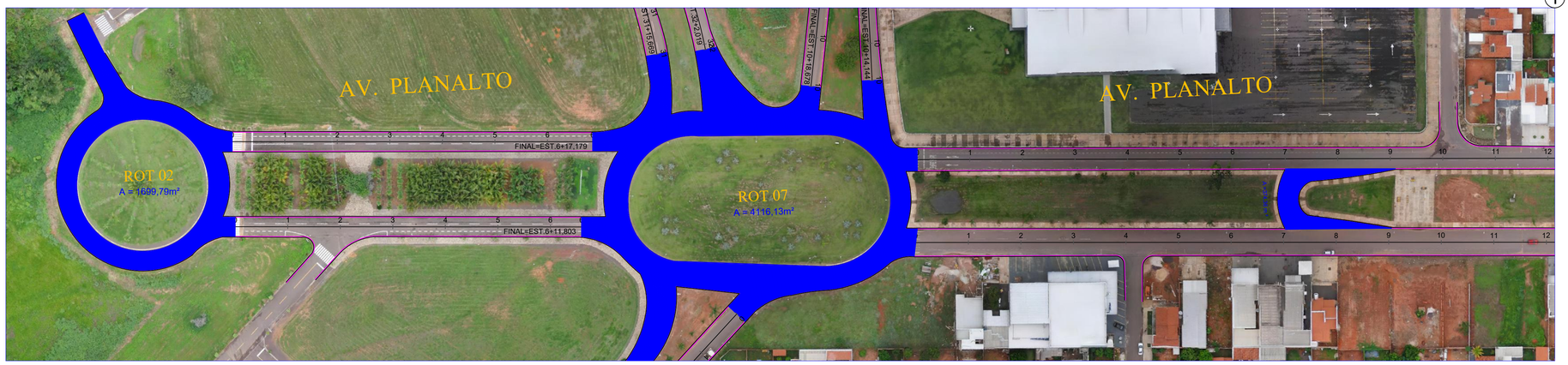

CONTRATANTE

PREFEITURA MUNICIPAL DE ÁGUA BOA
CNPJ 15.023.898/0001-90

ELABORAÇÃO

Grupo Êxito
Projetos e Empreendimentos

OBJETO

CONSERVAÇÃO DE PAVIMENTO COM MICROREVESTIMENTO

ENDEREÇO

DIVERSAS RUAS

AUTOR DO PROJETO

JONNY WILLIAN JESUS ROCHA
Engenheiro Civil - CREA 12082343-0

ASSUNTO

PROJETO GEOMÉTRICO

DATA

DRESCRIÇÃO

LOCALIZAÇÃO DAS VIAS

TIPO DO PROJETO

PROJETO GEOMÉTRICO

PRANCHA Nº

GEO-03

REVISÃO

00

ESCALA

1:1.000

Esse documento foi assinado por JONNY WILLIAN J. ROCHA. Para validar o documento e suas assinaturas acesse https://assinador.onlinecertificadora.com.br/validate/6H53L-68T2J-2T3PZ-U3EYY

AV. PLANALTO

①

②

③

④

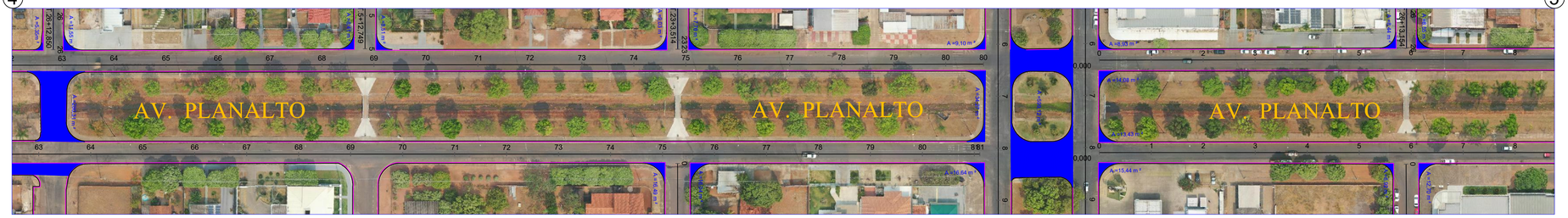

CONTRATANTE

PREFEITURA MUNICIPAL DE ÁGUA BOA
CNPJ 15.023.898/0001-90

ELABORAÇÃO

Grupo Êxito
Projetos e Empreendimentos

OBJETO

CONSERVAÇÃO DE PAVIMENTO COM MICROREVESTIMENTO

ENDEREÇO

DIVERSAS RUAS

AUTOR DO PROJETO

JONNY WILLIAN JESUS ROCHA
Engenheiro Civil - CREA 12082343-0

ASSUNTO

PROJETO GEOMÉTRICO

DATA

DRESCRIÇÃO

LOCALIZAÇÃO DAS VIAS

TIPO DO PROJETO

PROJETO GEOMÉTRICO

PRANCHA Nº

GEO-04

REVISÃO

00

ESCALA

1:1.000

Esse documento foi assinado por JONNY WILLIAN J. ROCHA. Para validar o documento e suas assinaturas acesse https://assinador.initicerificadora.com.br/validate/6HS3L-68T2J-2T3PZ-U3EYY

AV. PLANALTO

⑤ ⑥

⑥ ⑦

⑦ ⑧

⑧ ⑨

CONTRATANTE

PREFEITURA MUNICIPAL DE ÁGUA BOA
CNPJ 15.023.898/0001-90

ELABORAÇÃO

Grupo Êxito
Projetos e Empreendimentos

OBJETO

CONSERVAÇÃO DE PAVIMENTO COM MICROREVESTIMENTO

ENDEREÇO

DIVERSAS RUAS

AUTOR DO PROJETO

JONNY WILLIAN JESUS ROCHA
Engenheiro Civil - CREA 12082343-0

ASSUNTO

PROJETO GEOMÉTRICO

DATA

DRESCRIÇÃO

LOCALIZAÇÃO DAS VIAS

TIPO DO PROJETO

PROJETO GEOMÉTRICO

PRANCHA Nº

GEO-05

REVISÃO

00

ESCALA

1:1.000

Esse documento foi assinado por JONNY WILLIAN J. ROCHA. Para validar o documento e suas assinaturas acesse https://assinador.onlinecertificadora.com.br/validate/6HS3L-69T2J-2T3PZ-U3EYY

AV. PLANALTO

9 10

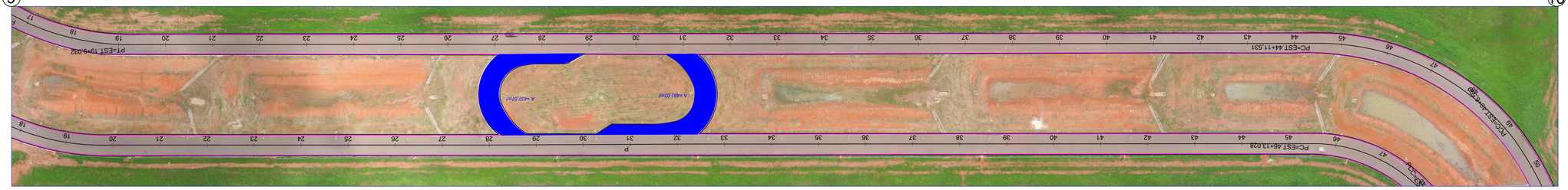

10 11

11 12

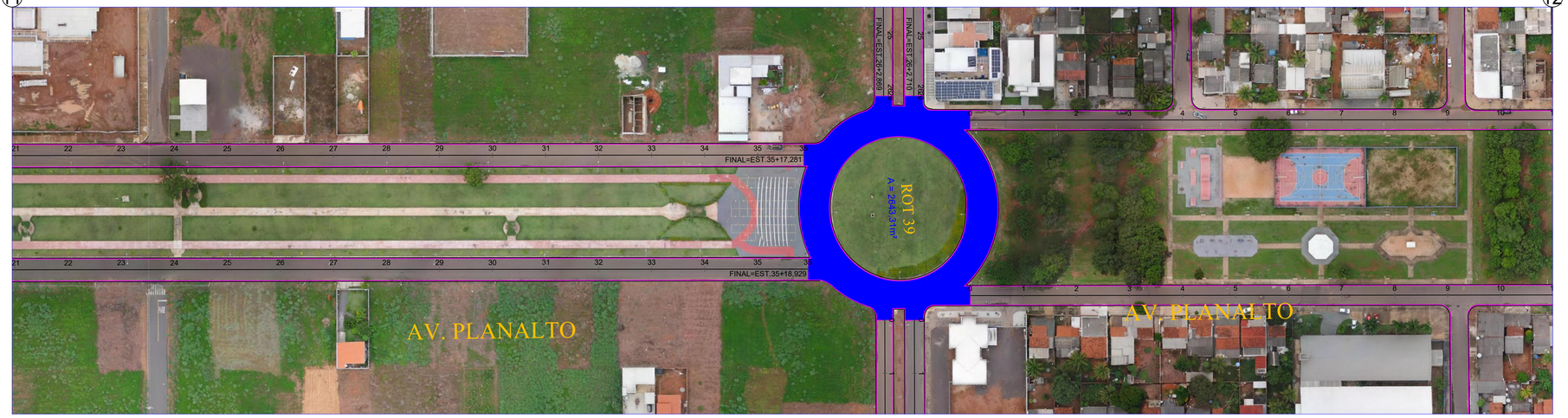

12

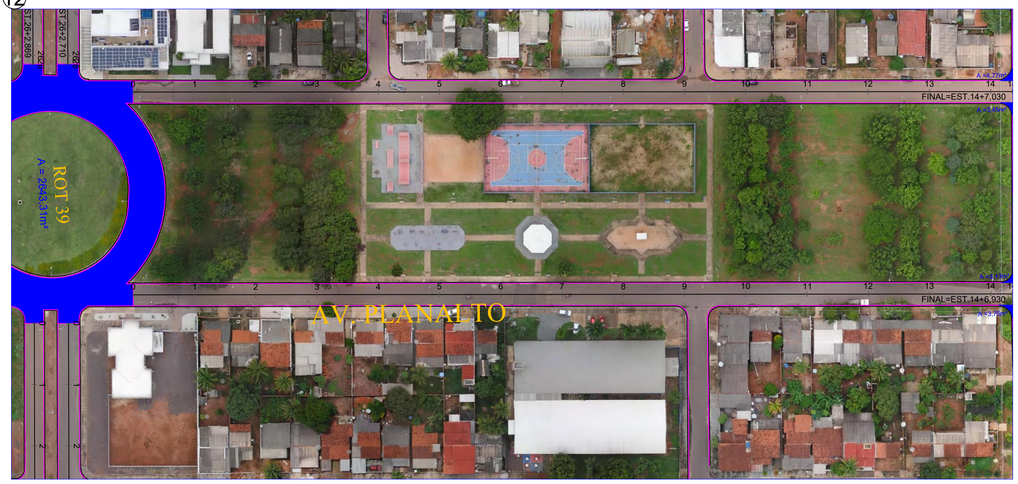

CONTRATANTE

PREFEITURA MUNICIPAL DE ÁGUA BOA
CNPJ 15.023.898/0001-90

ELABORAÇÃO

Grupo Êxito
Projetos e Empreendimentos

OBJETO

CONSERVAÇÃO DE PAVIMENTO COM MICROREVESTIMENTO

ENDEREÇO

DIVERSAS RUAS

AUTOR DO PROJETO

JONNY WILLIAN JESUS ROCHA
Engenheiro Civil - CREA 12082343-0

ASSUNTO

PROJETO GEOMÉTRICO

DATA

DRESCRIÇÃO

LOCALIZAÇÃO DAS VIAS

TIPO DO PROJETO

PROJETO GEOMÉTRICO

PRANCHA Nº

GEO-06

REVISÃO

00

ESCALA

1:1.000

Esse documento foi assinado por JONNY WILLIAN J. ROCHA. Para validar o documento e suas assinaturas acesse https://assinador.com.br/validate/6H53L-69T2J-2T3FZ-UJ8EYY

AV. ARAGUAIA

1

1A 2A

2A 3A

1B 2B

2B 3B

3 4

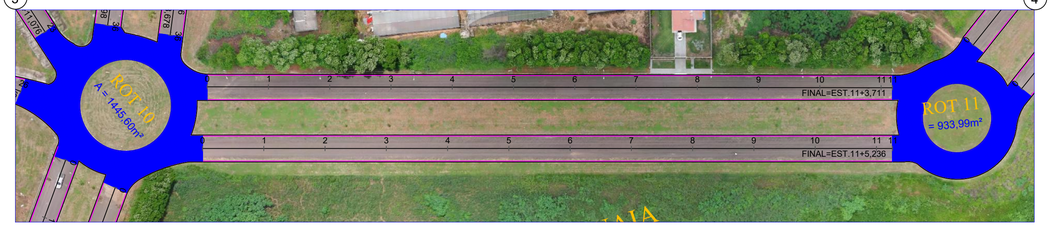

4 5

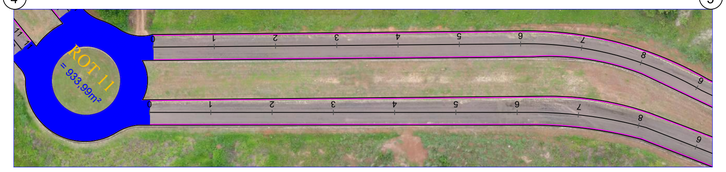

5 6

CONTRATANTE

PREFEITURA MUNICIPAL DE ÁGUA BOA
CNPJ 15.023.898/0001-90

ELABORAÇÃO

Grupo Êxito
Projetos e Empreendimentos

OBJETO

CONSERVAÇÃO DE PAVIMENTO COM MICROREVESTIMENTO

ENDEREÇO

DIVERSAS RUAS

AUTOR DO PROJETO

JONNY WILLIAN JESUS ROCHA
Engenheiro Civil - CREA 12082343-0

ASSUNTO

PROJETO GEOMÉTRICO

DATA

DRESCRIÇÃO

LOCALIZAÇÃO DAS VIAS

TIPO DO PROJETO

PROJETO GEOMÉTRICO

PRANCHA Nº

GEO-07

REVISÃO

00

ESCALA

1:1.000

Esse documento foi assinado por JONNY WILLIAN J. ROCHA. Para validar o documento e suas assinaturas acesse https://assinador.omnicertificadora.com.br/validate/6HS3L-69T2J-2T3PZ-U3EYY

AV. ARAGUAIA

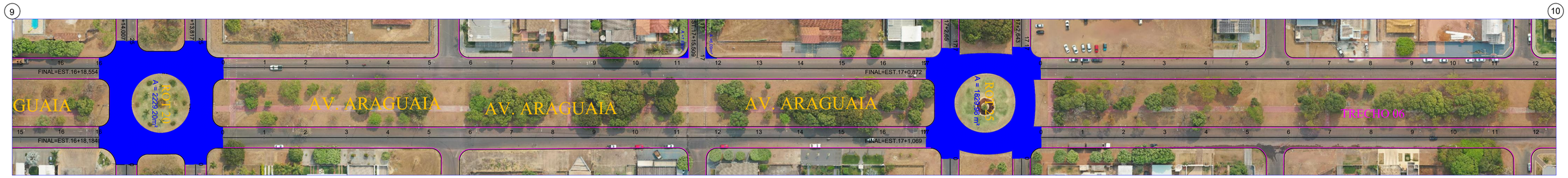

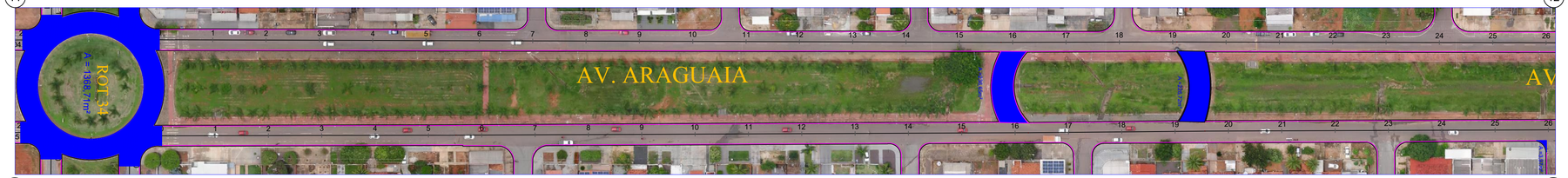

CONTRATANTE	PREFEITURA MUNICIPAL DE ÁGUA BOA CNPJ 15.023.898/0001-90
ELABORAÇÃO	Grupo Exito Projetos e Empreendimentos
OBJETO	CONSERVAÇÃO DE PAVIMENTO COM MICROREVESTIMENTO
ENDEREÇO	DIVERSAS RUAS
AUTOR DO PROJETO	JONNY WILLIAN JESUS ROCHA Engenheiro Civil - CREA 12082343-0
ASSUNTO	PROJETO GEOMÉTRICO
DATA	
DRESCRIÇÃO	LOCALIZAÇÃO DAS VIAS
TIPO DO PROJETO	PROJETO GEOMÉTRICO
PRANCHA Nº	GEO-08
REVISÃO	00
ESCALA	1:1.000

Esse documento foi assinado por JONNY WILLIAN J. ROCHA. Para validar o documento e suas assinaturas acesse https://assinador.onlinecertificadora.com.br/validate/6H53L-69T2J-2T3FZ-U3EYY

AV. ARAGUAIA

13 14

14

RUA UM

01

01 02

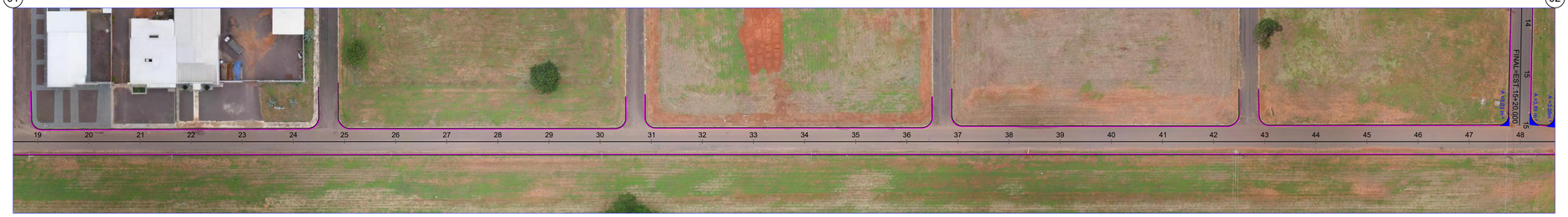

02 03

CONTRATANTE

PREFEITURA MUNICIPAL DE ÁGUA BOA
CNPJ 15.023.898/0001-90

ELABORAÇÃO

Grupo Êxito
Projetos e Empreendimentos

OBJETO

CONSERVAÇÃO DE PAVIMENTO COM MICROREVESTIMENTO

ENDEREÇO

DIVERSAS RUAS

AUTOR DO PROJETO

JONNY WILLIAN JESUS ROCHA
Engenheiro Civil - CREA 12082343-0

ASSUNTO

PROJETO GEOMÉTRICO

DATA

DRESCRIÇÃO

LOCALIZAÇÃO DAS VIAS

TIPO DO PROJETO

PROJETO GEOMÉTRICO

PRANCHA Nº

GEO-09

REVISÃO

00

ESCALA

1:1.000

Esse documento foi assinado por JONNY WILLIAN J. ROCHA. Para validar o documento e suas assinaturas acesse https://assinador.initicerificadora.com.br/validate/6HS3L-68T2J-2T3PZ-U3EYY

RUA UM

03 04

04 05

05 06

06 07

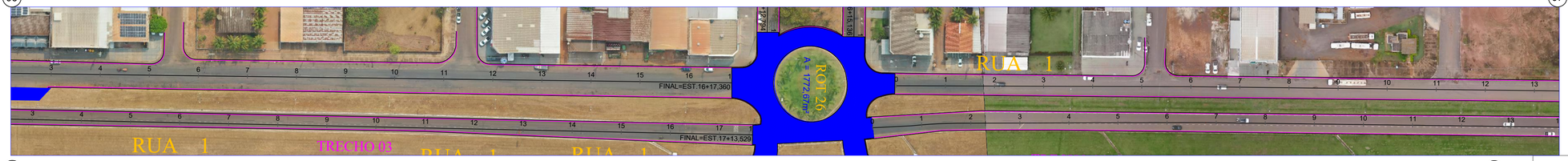

07 08

08 09

09 10

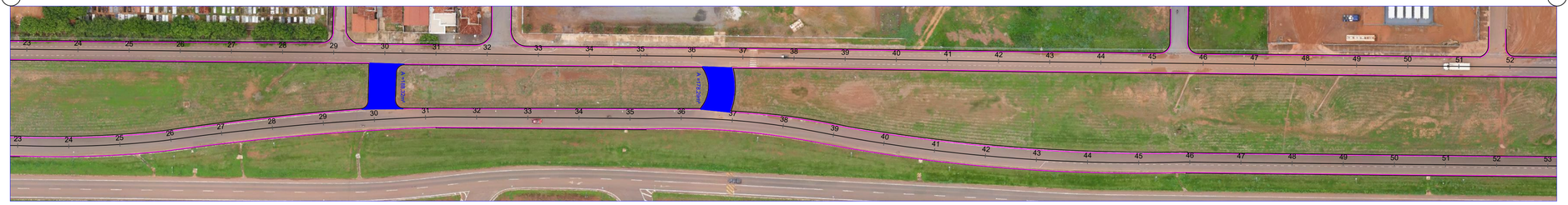

CONTRATANTE

PREFEITURA MUNICIPAL DE ÁGUA BOA
CNPJ 15.023.898/0001-90

ELABORAÇÃO

Grupo Êxito
Projetos e Empreendimentos

OBJETO

CONSERVAÇÃO DE PAVIMENTO COM MICROREVESTIMENTO

ENDEREÇO

DIVERSAS RUAS

AUTOR DO PROJETO

JONNY WILLIAN JESUS ROCHA
Engenheiro Civil - CREA 12082343-0

ASSUNTO

PROJETO GEOMÉTRICO

DATA

DRESCRIÇÃO

LOCALIZAÇÃO DAS VIAS

TIPO DO PROJETO

PROJETO GEOMÉTRICO

PRANCHA Nº

GEO-10

REVISÃO

00

ESCALA

1:1.000

Esse documento foi assinado por JONNY WILLIAN J. ROCHA. Para validar o documento e suas assinaturas acesse https://assinador.oninecertificadora.com.br/validate/6H53L-69T2J-2T3PZ-U3EYY

RUA UM

10 11

11

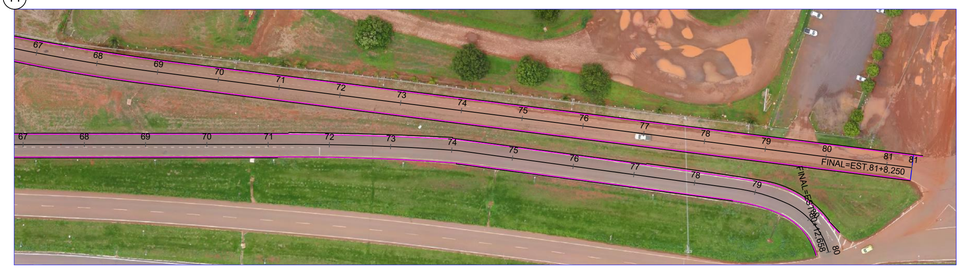

AVENIDA INDUSTRIAL

01

01 02

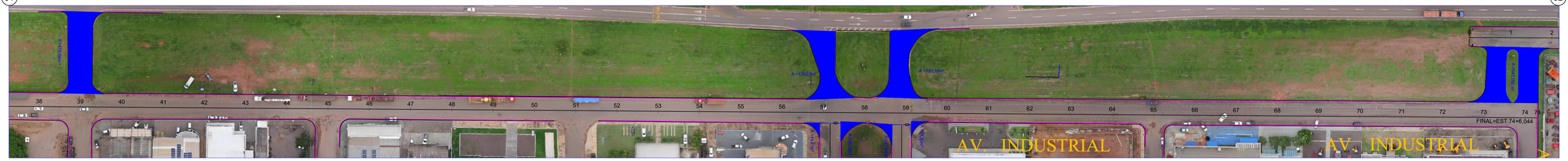

02 03

03

CONTRATANTE

PREFEITURA MUNICIPAL DE ÁGUA BOA
CNPJ 15.023.898/0001-90

ELABORAÇÃO

Grupo Êxito
Projetos e Empreendimentos

OBJETO

CONSERVAÇÃO DE PAVIMENTO COM MICROREVESTIMENTO

ENDEREÇO

DIVERSAS RUAS

AUTOR DO PROJETO

JONNY WILLIAN JESUS ROCHA
Engenheiro Civil - CREA 12082343-0

ASSUNTO

PROJETO GEOMÉTRICO

DATA

DRESCRIÇÃO

LOCALIZAÇÃO DAS VIAS

TIPO DO PROJETO

PROJETO GEOMÉTRICO

PRANCHA Nº

GEO-11

REVISÃO

00

ESCALA

1:1.000

Esse documento foi assinado por JONNY WILLIAN J. ROCHA. Para validar o documento e suas assinaturas acesse https://assinador.initicecertificadora.com.br/validate/6HS3L-68T2J-2T3PZ-U3EYY

TRAVESSIA MANGA

TRAVESSIA ABACAXI

TRAVESSIA PÊRA

TRAVESSIA JAMBO

TRAVESSIA PEQUI

RUA IPÊ

01 01

RUA BARU

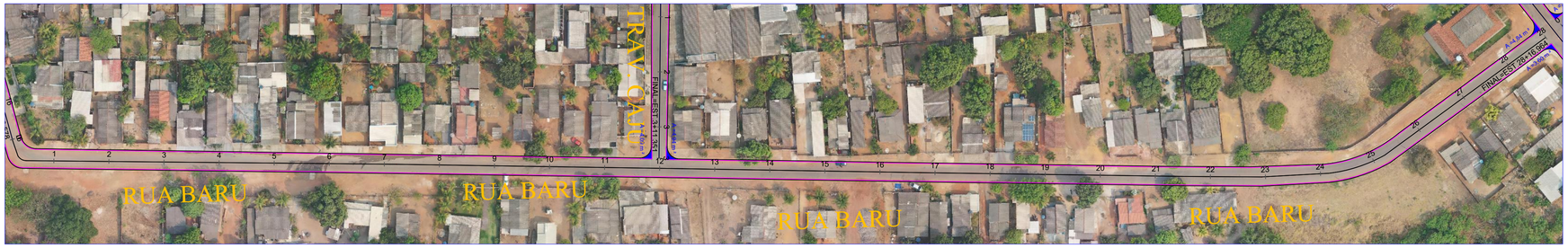

RUA BURITI

RUA DA REPRESA

TRAVESSIA CAJU

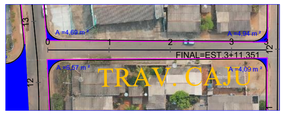

RUA 31

01

01

RUA 29

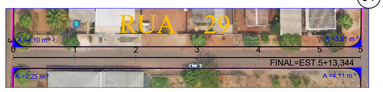

01 01

02

02

RUA 27

01 01

CONTRATANTE

PREFEITURA MUNICIPAL DE ÁGUA BOA
CNPJ 15.023.898/0001-90

ELABORAÇÃO

Grupo Êxito
Projetos e Empreendimentos

OBJETO

CONSERVAÇÃO DE PAVIMENTO COM MICROREVESTIMENTO

ENDEREÇO

DIVERSAS RUAS

AUTOR DO PROJETO

JONNY WILLIAN JESUS ROCHA
Engenheiro Civil - CREA 12082343-0

ASSUNTO

PROJETO GEOMÉTRICO

DATA

DRESCRIÇÃO

LOCALIZAÇÃO DAS VIAS

TIPO DO PROJETO

PROJETO GEOMÉTRICO

PRANCHA Nº

GEO-12

REVISÃO

00

ESCALA

1:1.000

Esse documento foi assinado por JONNY WILLIAN J. ROCHA. Para validar o documento e suas assinaturas acesse https://assinador.onlinecertificadora.com.br/validate/6H53L-6ST32-2F3-F2-1F3-V1

RUA 25

RUA 23

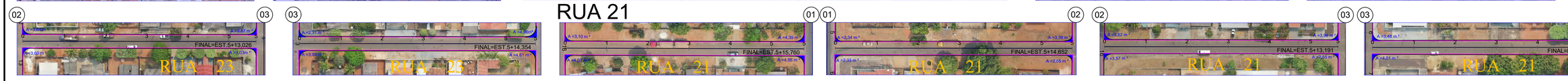

RUA 21

RUA 19

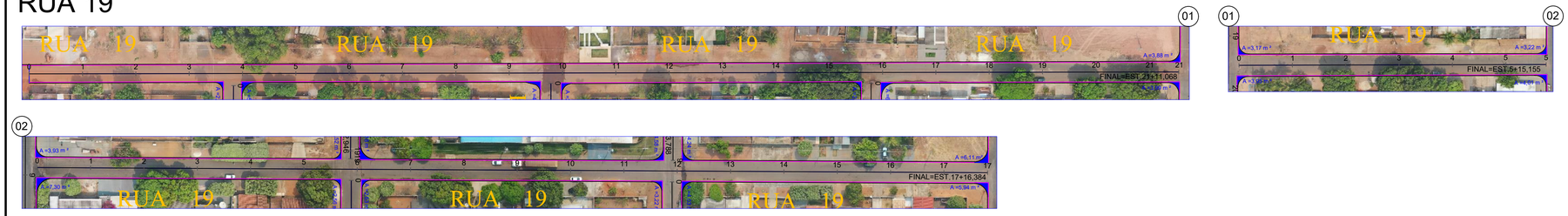

RUA 17

RUA 15

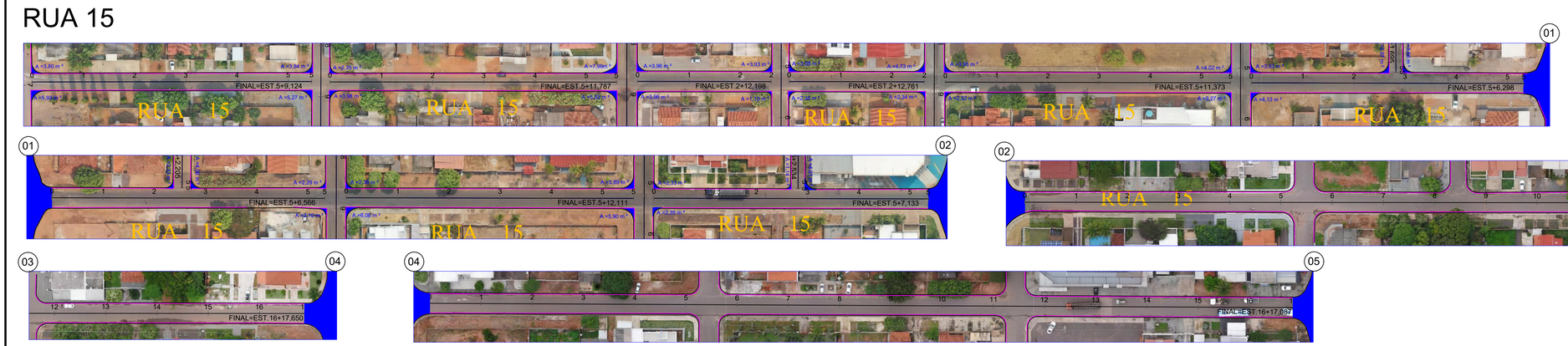

RUA 13

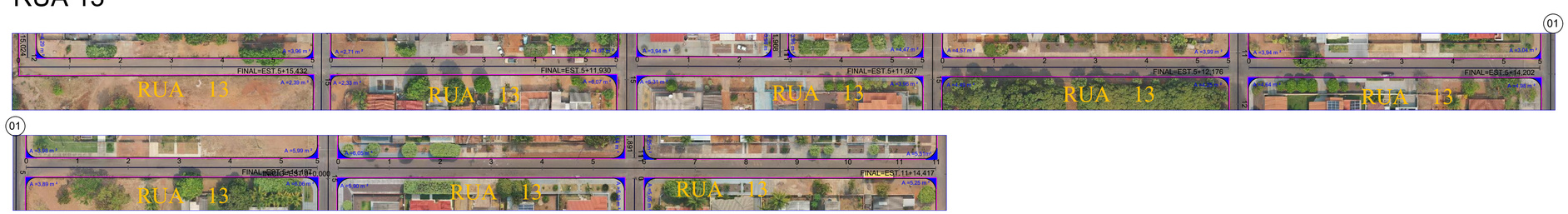

RUA 11

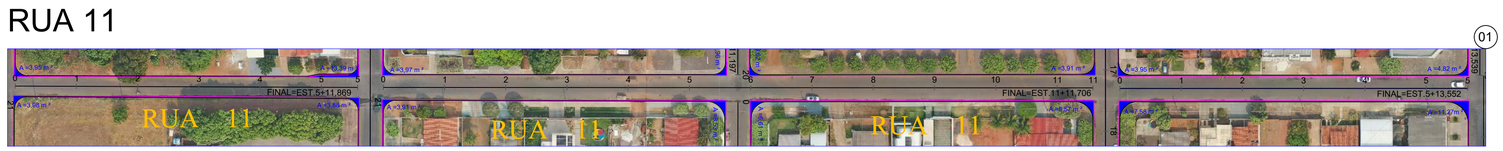

CONTRATANTE

PREFEITURA MUNICIPAL DE ÁGUA BOA
CNPJ 15.023.898/0001-90

ELABORAÇÃO

Grupo Êxito
Projetos e Empreendimentos

OBJETO

CONSERVAÇÃO DE PAVIMENTO COM MICROREVESTIMENTO

ENDEREÇO

DIVERSAS RUAS

AUTOR DO PROJETO

JONNY WILLIAN JESUS ROCHA
Engenheiro Civil - CREA 12082343-0

ASSUNTO

PROJETO GEOMÉTRICO

DATA

DRESCRIÇÃO

LOCALIZAÇÃO DAS VIAS

TIPO DO PROJETO

PROJETO GEOMÉTRICO

PRANCHA Nº

GEO-13

REVISÃO

00

ESCALA

1:1.000

Esse documento foi assinado por JONNY WILLIAN J. ROCHA. Para validar o documento e suas assinaturas acesse https://assinador.omnicertificadora.com.br/validate/6H53L-69T2J-2T3FZ-U3EYY

RUA 11

RUA 09

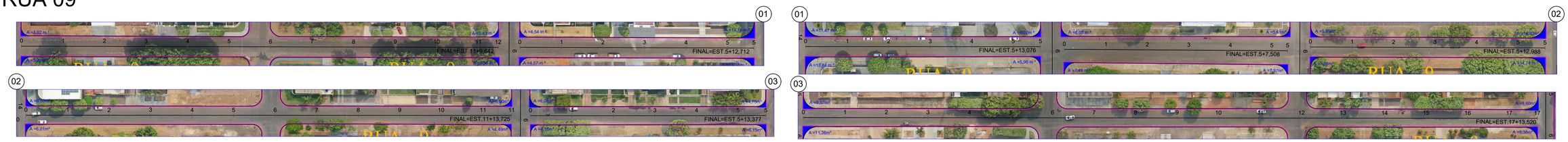

RUA 07

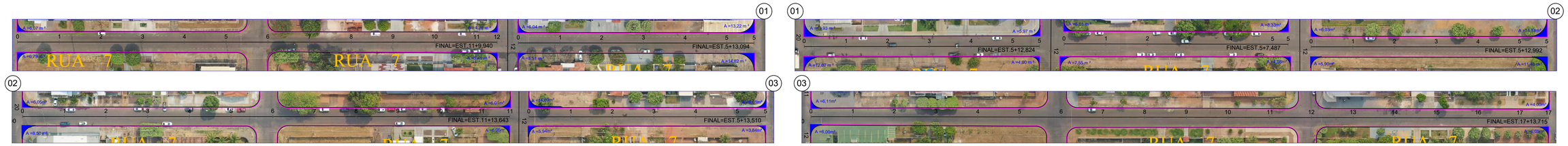

RUA 03

RUA A

RUA B

RUA C

RUA F-8

RUA G-8

RUA SESSENTA E SEIS

AV. TV - B

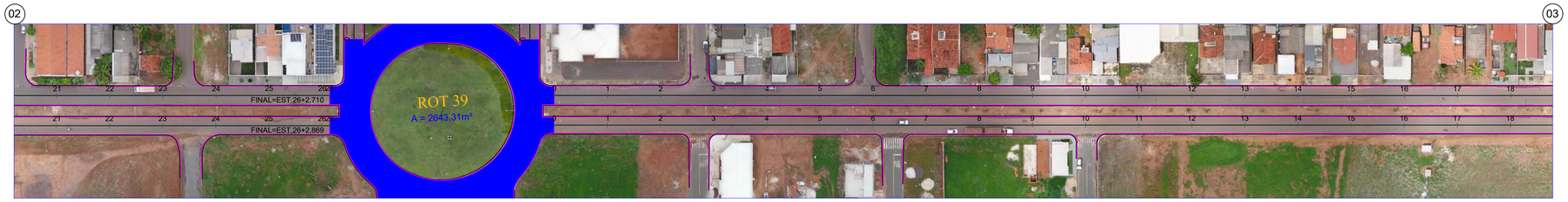

CONTRATANTE

PREFEITURA MUNICIPAL DE ÁGUA BOA
CNPJ 15.023.898/0001-90

ELABORAÇÃO

Grupo Êxito Projetos e Empreendimentos

OBJETO

CONSERVAÇÃO DE PAVIMENTO COM MICROREVESTIMENTO

ENDEREÇO

DIVERSAS RUAS

AUTOR DO PROJETO

JONNY WILLIAN JESUS ROCHA
Engenheiro Civil - CREA 12082343-0

ASSUNTO

PROJETO GEOMÉTRICO

DATA

DRESCRIÇÃO

LOCALIZAÇÃO DAS VIAS

TIPO DO PROJETO

PROJETO GEOMÉTRICO

PRANCHA Nº

GEO-14

REVISÃO

00

ESCALA

1:1.000

Esse documento foi assinado por JONNY WILLIAN J. ROCHA. Para validar o documento e suas assinaturas acesse https://assinador.onlinecertificadora.com.br/validate/6H53L-6972J-2T3FZ-U3EYY

AV. TV - B

03

TRAVESSA 01

TRAVESSA M -3

RUA M-4

RUA M-2

RUA 2

TRAVESSA 2A

RUA 4

01

01

RUA 6

01

01 02

02 03

03 04

04

TRAVESSA 6A

TRAVESSA 8A

RUA 8

01

CONTRATANTE

PREFEITURA MUNICIPAL DE ÁGUA BOA
CNPJ 15.023.898/0001-90

ELABORAÇÃO

Grupo Êxito — Projetos e Empreendimentos

OBJETO

CONSERVAÇÃO DE PAVIMENTO COM MICROREVESTIMENTO

ENDEREÇO

DIVERSAS RUAS

AUTOR DO PROJETO

JONNY WILLIAN JESUS ROCHA
Engenheiro Civil - CREA 12082343-0

ASSUNTO

PROJETO GEOMÉTRICO

DATA

DRESCRIÇÃO

LOCALIZAÇÃO DAS VIAS

TIPO DO PROJETO

PROJETO GEOMÉTRICO

PRANCHA Nº

GEO-15

REVISÃO

00

ESCALA

1:1.000

Esse documento foi assinado por JONNY WILLIAN J. ROCHA. Para validar o documento e suas assinaturas acesse https://assinadol.onlinecertificadora.com.br/validate/6HS3L-69T2J-2T3FZ-U3EYY

RUA 8

RUA 10

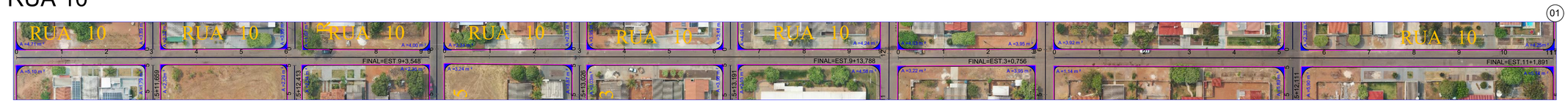

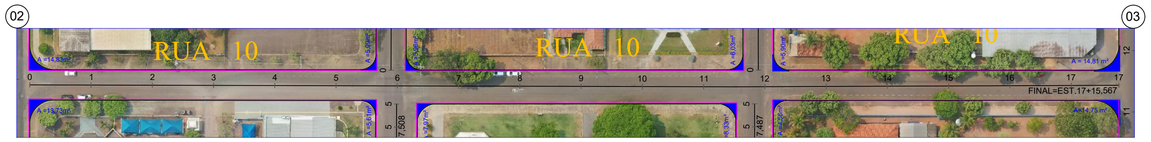

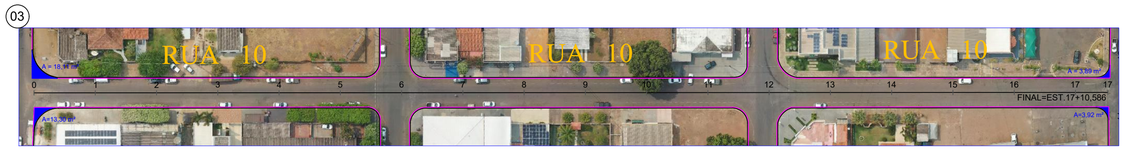

TRAVESSA 10 A

RUA 14

AV PROJETADA

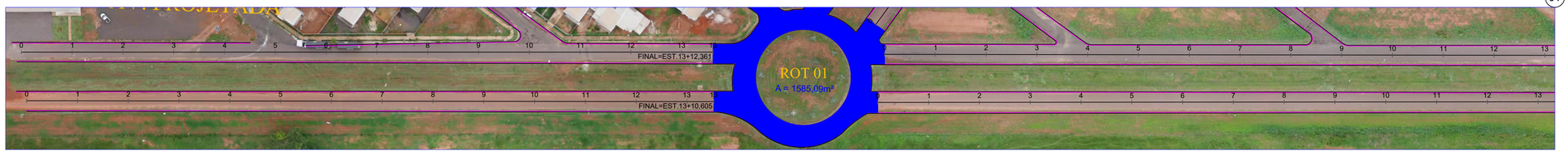

AV. LINDEMAYER

CONTRATANTE

PREFEITURA MUNICIPAL DE ÁGUA BOA
CNPJ 15.023.898/0001-90

ELABORAÇÃO

Grupo Êxito
Projetos e Empreendimentos

OBJETO

CONSERVAÇÃO DE PAVIMENTO COM MICROREVESTIMENTO

ENDEREÇO

DIVERSAS RUAS

AUTOR DO PROJETO

JONNY WILLIAN JESUS ROCHA
Engenheiro Civil - CREA 12082343-0

ASSUNTO

PROJETO GEOMÉTRICO

DATA

DRESCRIÇÃO

LOCALIZAÇÃO DAS VIAS

TIPO DO PROJETO

PROJETO GEOMÉTRICO

PRANCHA Nº

GEO-16

REVISÃO

00

ESCALA

1:1.000

Esse documento foi assinado por JONNY WILLIAN J. ROCHA. Para validar o documento e suas assinaturas acesse https://assinador.icpbrasilcertificadora.com.br/validate/6HS3L-6972J-2T3FZ-U3EYY

AV OLÍMPICA

01

01

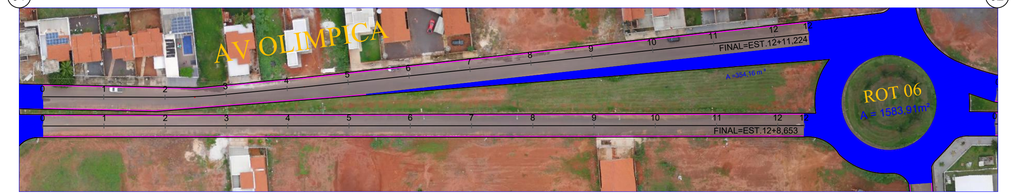

02

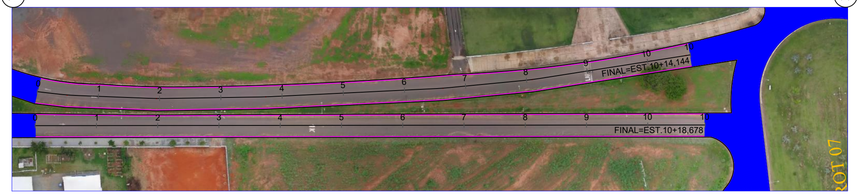

03

03

04

04

AV UNIVERSITÁRIA

01

01

02

02

03

03

CONTRATANTE

PREFEITURA MUNICIPAL DE ÁGUA BOA
CNPJ 15.023.898/0001-90

ELABORAÇÃO

Grupo Êxito
Projetos e Empreendimentos

OBJETO

CONSERVAÇÃO DE PAVIMENTO COM MICROREVESTIMENTO

ENDEREÇO

DIVERSAS RUAS

AUTOR DO PROJETO

JONNY WILLIAN JESUS ROCHA
Engenheiro Civil - CREA 12082343-0

ASSUNTO

PROJETO GEOMÉTRICO

DATA

DRESCRIÇÃO

LOCALIZAÇÃO DAS VIAS

TIPO DO PROJETO

PROJETO GEOMÉTRICO

PRANCHA Nº

GEO-17

REVISÃO

00

ESCALA

1:1.000

Esse documento foi assinado por JONNY WILLIAN J. ROCHA. Para validar o documento e suas assinaturas acesse https://assinador.initicertificadora.com.br validate/6HS3L-68T2J-2T3FZ-UE8YY

PROJETO DE CONSERVAÇÃO DO PAVIMENTO

Esse documento foi assinado por JONNY WILLIAN J. ROCHA. Para validar o documento e suas assinaturas acesse https://assinador.onlinecertificadora.com.br/validate/6H53L-69T2J-2T3FZ-U3EYY

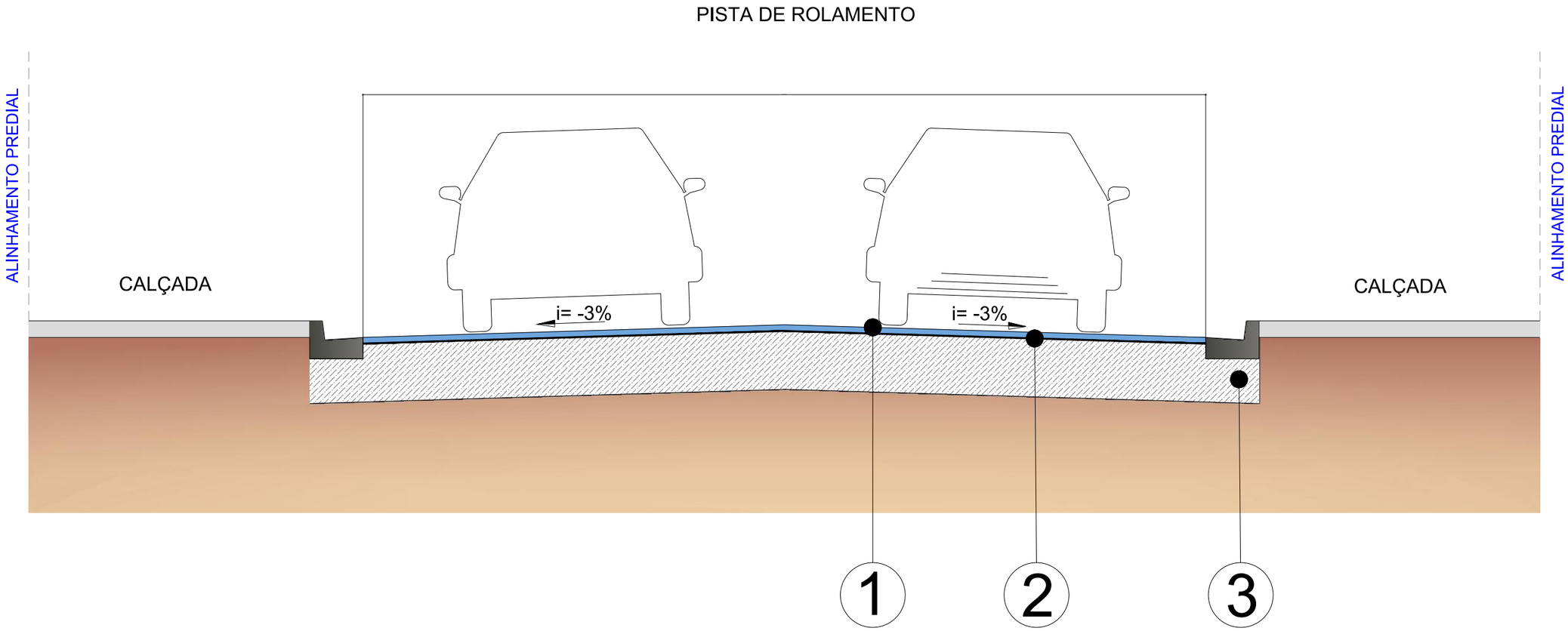

LEGENDA:

ITEM	SERVIÇO	ESPESSURA (cm)	ESPECIFICAÇÃO
1	MICRORREVESTIMENTO ASFÁLTICA	0,8	NORMA DNIT 035/2018-ES
2	PINTURA DE LIGAÇÃO	-	NORMA DNIT 145/2012-ES
3	PAVIMENTO EXISTENTE	-	

CONTRATANTE: PREFEITURA MUNICIPAL DE AGUA BOA - MT
CNPJ 15.023.898/0001-90

OBJETO: OBRAS DE CONSERVAÇÃO DE PAVIMENTO

ENDEREÇO: RUAS DIVERSAS

AUTOR DO PROJETO: JONNY WILLIAN JESUS ROCHA
Engenheiro Civil - CREA 12082343-0

TIPO DO PROJETO: PAVIMENTAÇÃO

ASSUNTO: PROJETO DE CONSERVAÇÃO DE PAVIMENTO

PRANCHA Nº: **PV-01**

REVISÃO: 00

DATA:

ESCALA:

Esse documento foi assinado por JONNY WILLIAN J. ROCHA. Para validar o documento e suas assinaturas acesse https://assinador.onlinecertificadora.com.br/validate/6H53L-69T2J-2T3FZ-U3EYY

PLANTA GERAL DAS OCORRÊNCIAS DOS MATERIAIS

QUADRO RESUMO DAS FONTES DE MATERIAIS			
	Fonte	Coordenada	Transporte
	Pedreira	14º6'45.00"S 52º8'11.00"O	3,50 km em rodovia não pavimentada 3,91 km em rodovia pavimentada
RC1C-E RL-1C	Emulsões	15°40'22.64"S 55°58'33.00"O	724 km em rodovia pavimentada

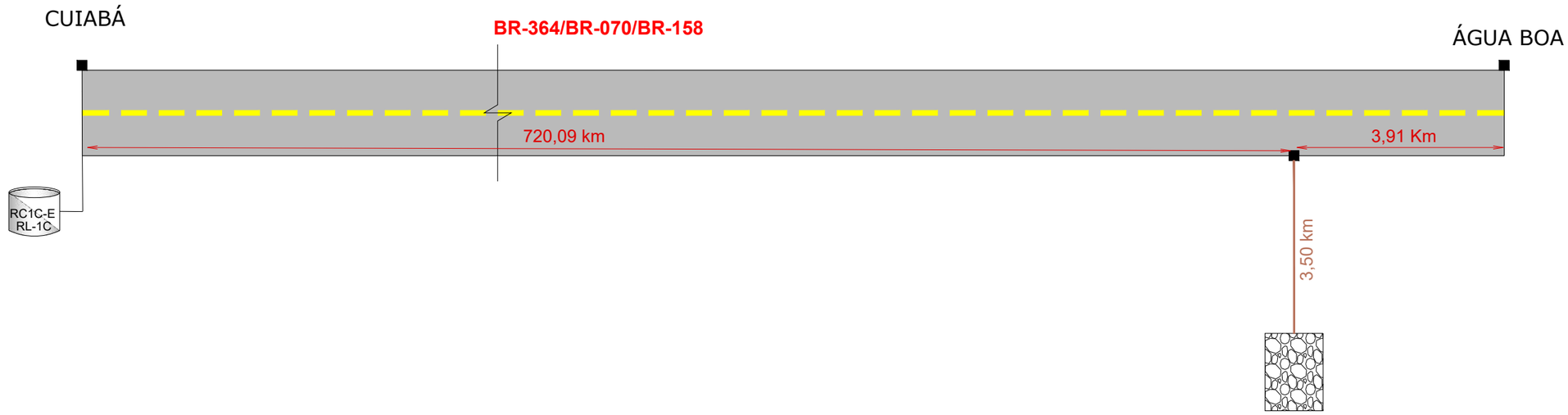

LEGENDA:

PEDREIRA

RC1C-E RL-1C EMULÇÃO ASFÁLTICA

CONTRATANTE	PREFEITURA MUNICIPAL DE AGUA BOA - MT CNPJ 15.023.898/0001-90
OBJETO	OBRAS DE CONSERVAÇÃO DE PAVIMENTO
ENDEREÇO	RUAS DIVERSAS
AUTOR DO PROJETO	JONNY WILLIAN JESUS ROCHA Engenheiro Civil - CREA 12082343-0
TIPO DO PROJETO	PAVIMENTAÇÃO
ASSUNTO	PROJETO DE CONSERVAÇÃO DE PAVIMENTO
PRANCHA Nº	PV-02
REVISÃO	00
DATA	
ESCALA	

Esse documento foi assinado por JONNY WILLIAN J. ROCHA. Para validar o documento e suas assinaturas acesse https://assinador.onlinecertificadora.com.br/validate/6H53L-69T2J-2T3FZ-USEYY

CROQUI DE LOCALIZAÇÃO DA PEDREIRA

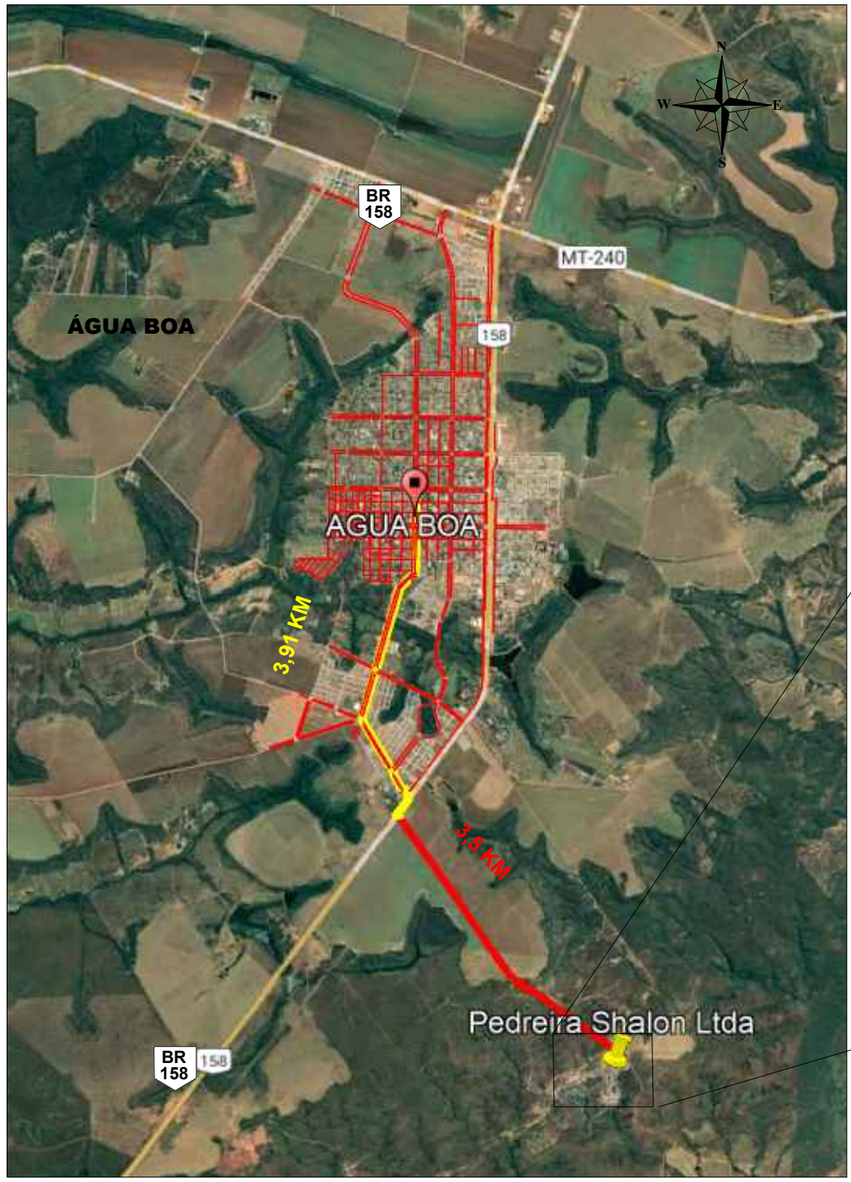

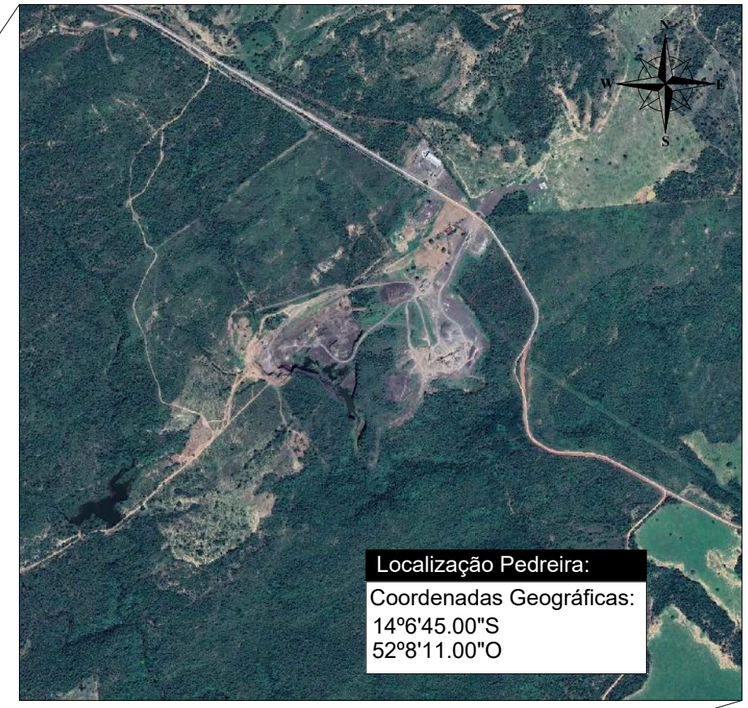

QUADRO DE INFORMAÇÕES GERAIS	
Coordenadas Geográficas:	14º6'45.00"S 52º8'11.00"O
Transporte do material:	3,50 km em rodovia não pavimentada 3,91 km em rodovia pavimentada
Proprietário:	Pedreira Shalon Ltda
Nº processo DNPM:	866834/2005

LEGENDA:

VIA PAVIMENTADA

VIA NÃO PAVIMENTADA

Imagens obtidas através do Google Earth e cadastro de mineração do DNPM

CONTRATANTE PREFEITURA MUNICIPAL DE AGUA BOA - MT
CNPJ 15.023.898/0001-90

OBJETO OBRAS DE CONSERVAÇÃO DE PAVIMENTO

ENDEREÇO RUAS DIVERSAS

AUTOR DO PROJETO JONNY WILLIAN JESUS ROCHA
Engenheiro Civil - CREA 12082343-0

TIPO DO PROJETO PAVIMENTAÇÃO

ASSUNTO PROJETO DE CONSERVAÇÃO DE PAVIMENTO

PRANCHA Nº PV-03

REVISÃO	DATA	ESCALA
00		

Esse documento foi assinado por JONNY WILLIAN J. ROCHA. Para validar o documento e suas assinaturas acesse https://assinador.onlinecertificadora.com.br/validate/6H53L-69T2J-2T3FZ-USEYY

CROQUI DE LOCALIZAÇÃO EMULSÃO ASFÁLTICA

LEGENDA:

VIA PAVIMENTADA

VIA NÃO PAVIMENTADA

Imagens obtidas através do Google Earth e cadastro de mineração do DNPM

CONTRATANTE	PREFEITURA MUNICIPAL DE AGUA BOA - MT CNPJ 15.023.898/0001-90
OBJETO	OBRAS DE CONSERVAÇÃO DE PAVIMENTO
ENDEREÇO	RUAS DIVERSAS
AUTOR DO PROJETO	JONNY WILLIAN JESUS ROCHA Engenheiro Civil - CREA 12082343-0
TIPO DO PROJETO	PAVIMENTAÇÃO
ASSUNTO	PROJETO DE CONSERVAÇÃO DE PAVIMENTO
PRANCHA Nº	PV-04
REVISÃO	00
DATA	
ESCALA	

Esse documento foi assinado por JONNY WILLIAN J. ROCHA. Para validar o documento e suas assinaturas acesse https://assinador.onlinecertificadora.com.br/validate/6H53L-69T2J-2T3FZ-U3EYY

PROJETO SINALIZAÇÃO VIÁRIA

Esse documento foi assinado por JONNY WILLIAN J. ROCHA. Para validar o documento e suas assinaturas acesse https://assinador.onlinecertificadora.com.br/validate/6H53L-69T2J-2T3FZ-U3EYY

AV. JULIO CAMPOS

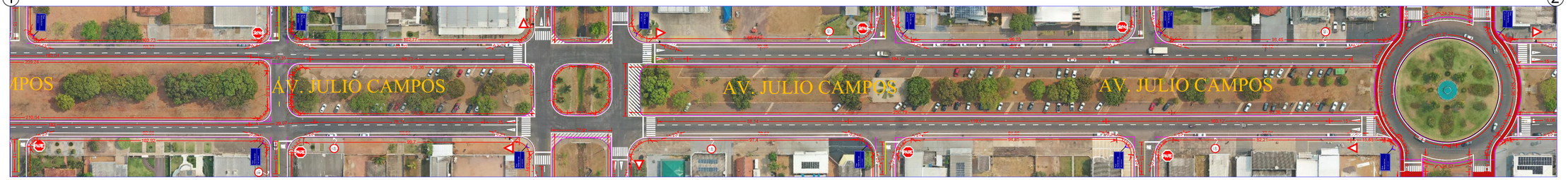

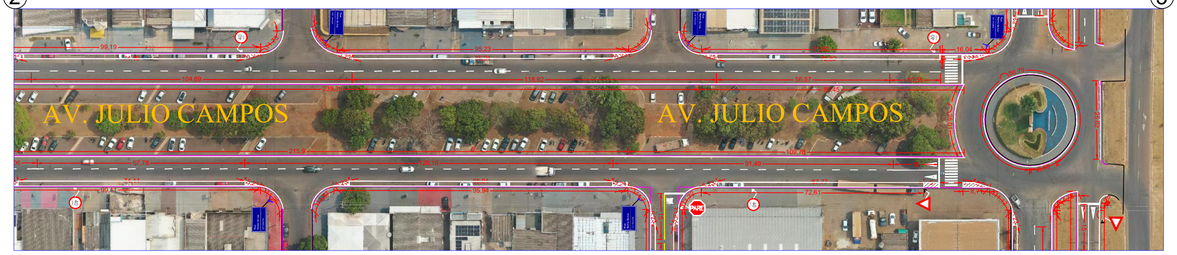

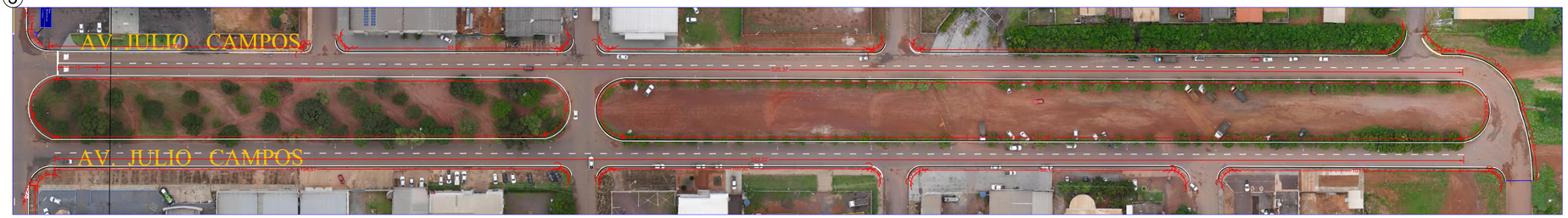

AV. NOBERTO SCHWANTES

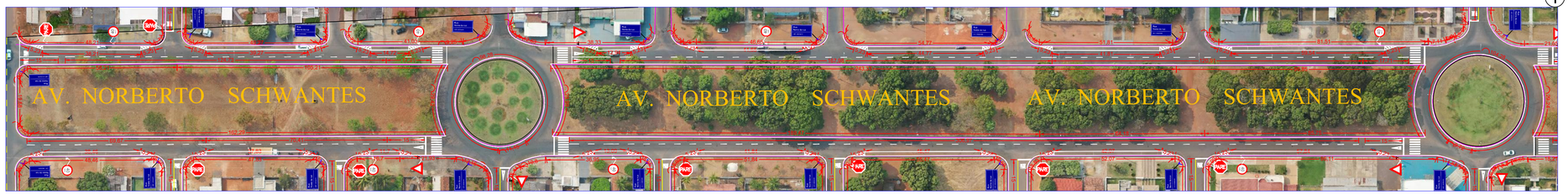

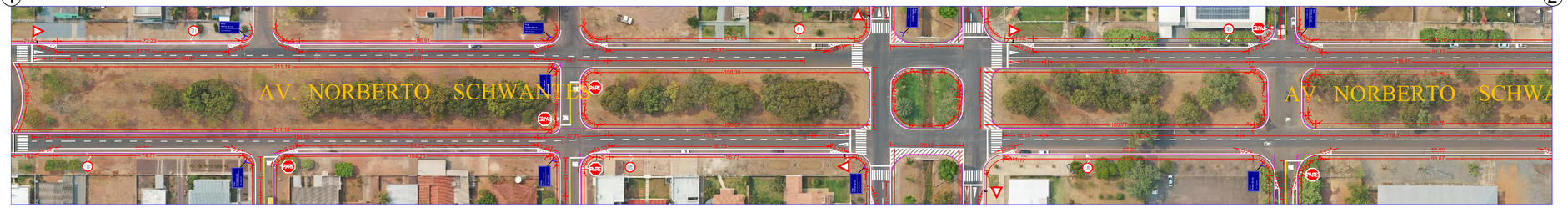

CONTRATANTE

PREFEITURA MUNICIPAL DE ÁGUA BOA
CNPJ 15.023.898/0001-90

ELABORAÇÃO

Grupo Êxito
Projetos e Empreendimentos

OBJETO

CONSERVAÇÃO DE PAVIMENTO COM MICROREVESTIMENTO

ENDEREÇO

DIVERSAS RUAS

AUTOR DO PROJETO

JONNY WILLIAN JESUS ROCHA
Engenheiro Civil - CREA 12082343-0

ASSUNTO

SINALIZAÇÃO VIÁRIA

DATA

DRESCRIÇÃO

LOCALIZAÇÃO DAS VIAS

TIPO DO PROJETO

SINALIZAÇÃO VIÁRIA

PRANCHA Nº

SN-01

REVISÃO

00

ESCALA

1:1.000

Esse documento foi assinado por JONNY WILLIAN J. ROCHA. Para validar o documento e suas assinaturas acesse https://assinador.onlinecertificadora.com.br/validate/6H53L-69T2J-2T3FZ-U3EYY

AV. NOBERTO SCHWANTES

②

AV. TROPICAL

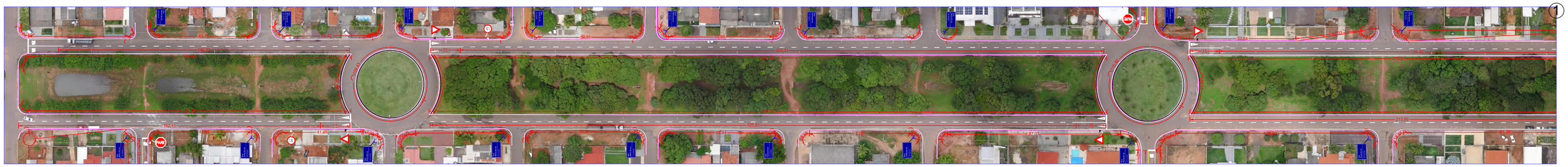

①

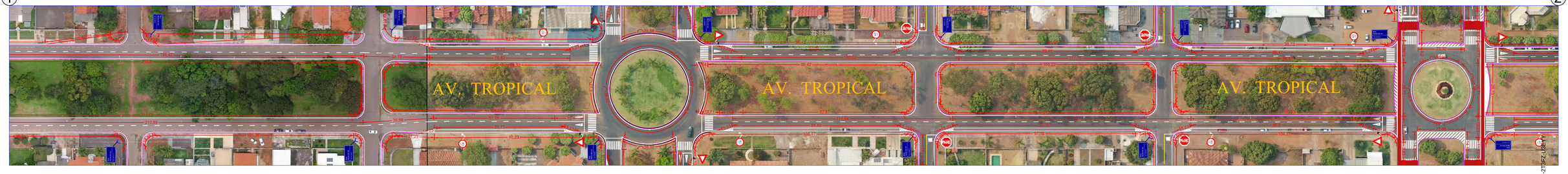

②

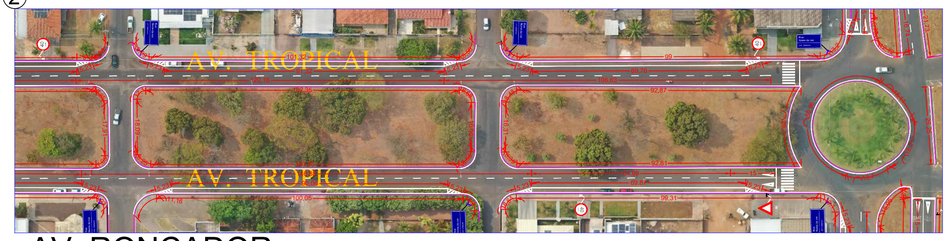

AV. RONCADOR

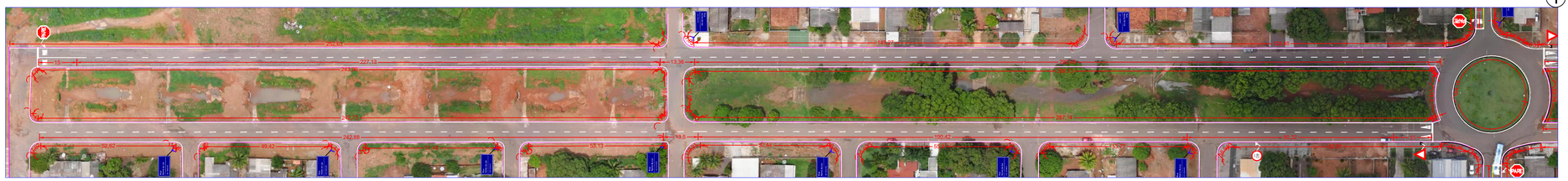

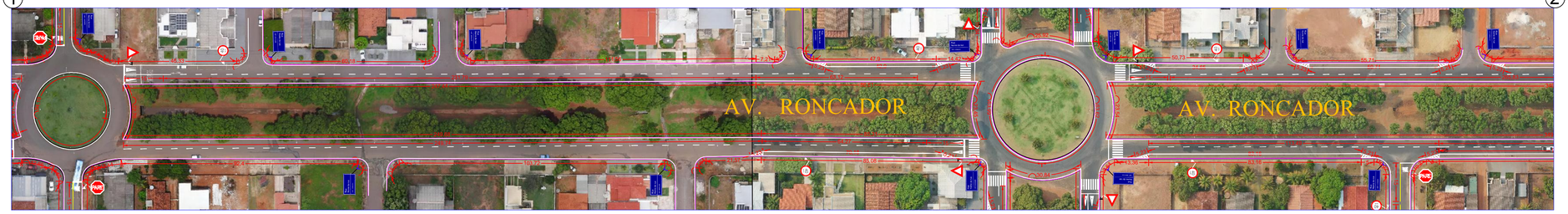

CONTRATANTE

PREFEITURA MUNICIPAL DE ÁGUA BOA
CNPJ 15.023.898/0001-90

ELABORAÇÃO

Grupo Êxito
Projetos e Empreendimentos

OBJETO

CONSERVAÇÃO DE PAVIMENTO COM MICROREVESTIMENTO

ENDEREÇO

DIVERSAS RUAS

AUTOR DO PROJETO

JONNY WILLIAN JESUS ROCHA
Engenheiro Civil - CREA 12082343-0

ASSUNTO

SINALIZAÇÃO VIÁRIA

DATA

DRESCRIÇÃO

LOCALIZAÇÃO DAS VIAS

TIPO DO PROJETO

SINALIZAÇÃO VIÁRIA

PRANCHA Nº

SN-02

REVISÃO

00

ESCALA

1:1.000

Esse documento foi assinado por JONNY WILLIAN J. ROCHA. Para validar o documento e suas assinaturas acesse https://assinador.onlinecertificadora.com.br/validate/6H53L-68T2J-2T3PZ-LUE4V

AV. RONCADOR

②

AV. COOPERCANA

①

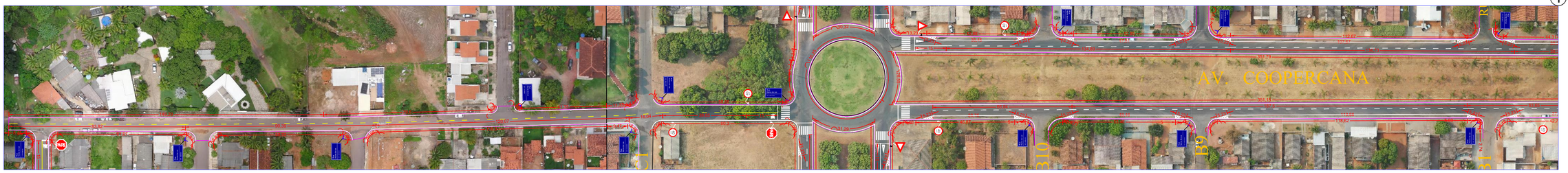

①

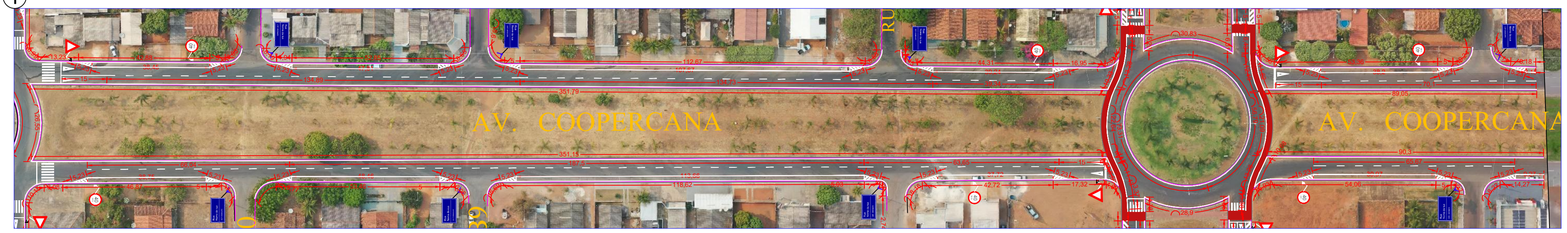

AV. PLANALTO

①

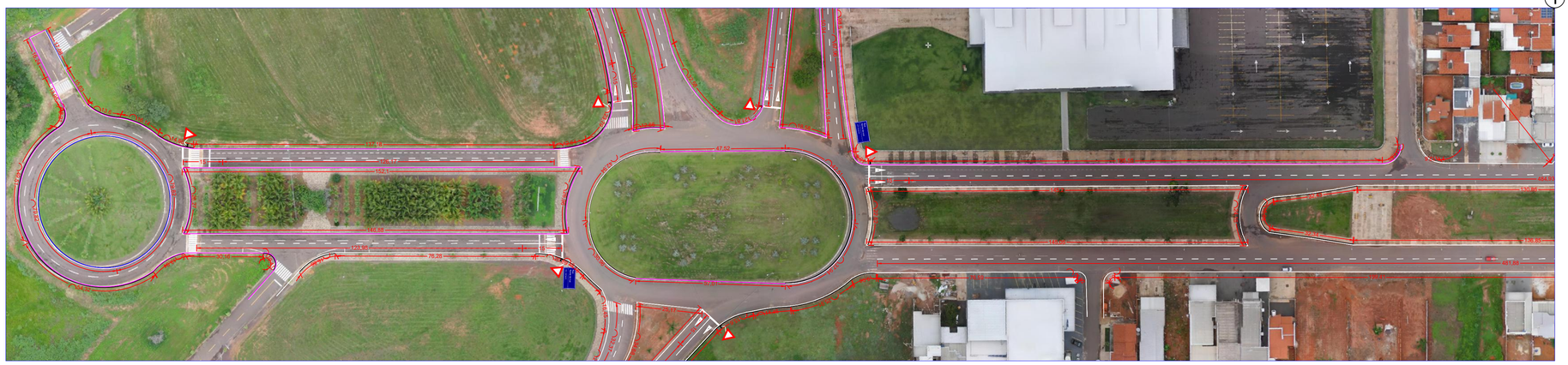

CONTRATANTE

PREFEITURA MUNICIPAL DE ÁGUA BOA
CNPJ 15.023.898/0001-90

ELABORAÇÃO

Grupo Êxito
Projetos e Empreendimentos

OBJETO

CONSERVAÇÃO DE PAVIMENTO COM MICROREVESTIMENTO

ENDEREÇO

DIVERSAS RUAS

AUTOR DO PROJETO

JONNY WILLIAN JESUS ROCHA
Engenheiro Civil - CREA 12082343-0

ASSUNTO

SINALIZAÇÃO VIÁRIA

DATA

DRESCRIÇÃO

LOCALIZAÇÃO DAS VIAS

TIPO DO PROJETO

SINALIZAÇÃO VIÁRIA

PRANCHA Nº

SN-03

REVISÃO

00

ESCALA

1:1.000

Esse documento foi assinado por JONNY WILLIAN J. ROCHA. Para validar o documento e suas assinaturas acesse https://assinador.onlinecertificadora.com.br validade/6H53L-68T2J-2T3PZ-U3EYY

AV. PLANALTO

①

②

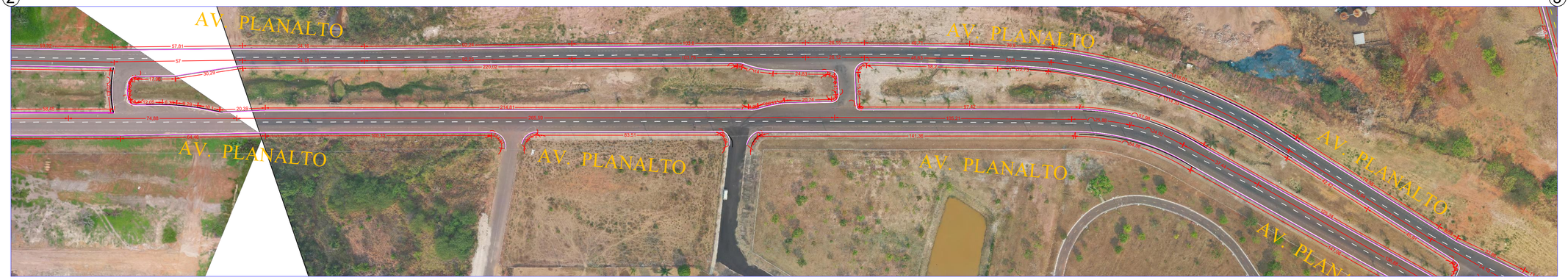

③

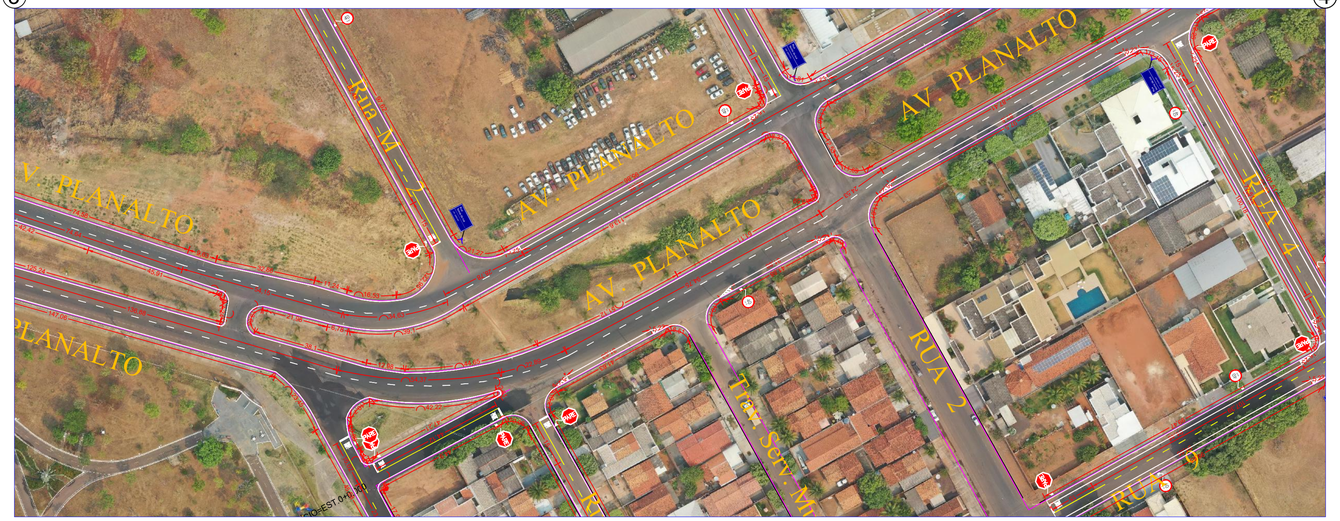

④

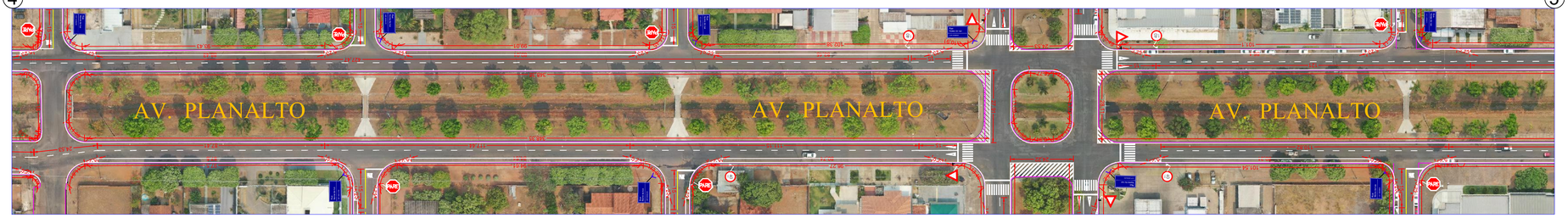

CONTRATANTE

PREFEITURA MUNICIPAL DE ÁGUA BOA
CNPJ 15.023.898/0001-90

ELABORAÇÃO

Grupo Êxito
Projetos e Empreendimentos

OBJETO

CONSERVAÇÃO DE PAVIMENTO COM MICROREVESTIMENTO

ENDEREÇO

DIVERSAS RUAS

AUTOR DO PROJETO

JONNY WILLIAN JESUS ROCHA
Engenheiro Civil - CREA 12082343-0

ASSUNTO

SINALIZAÇÃO VIÁRIA

DATA

DRESCRIÇÃO

LOCALIZAÇÃO DAS VIAS

TIPO DO PROJETO

SINALIZAÇÃO VIÁRIA

PRANCHA Nº

SN-04

REVISÃO

00

ESCALA

1:1.000

Esse documento foi assinado por JONNY WILLIAN J. ROCHA. Para validar o documento e suas assinaturas acesse https://assinador.icpbrasilcertificadora.com.br/validate/6H53L-68T2J-2T3PZ-U3EYY

AV. PLANALTO

⑤ ⑥

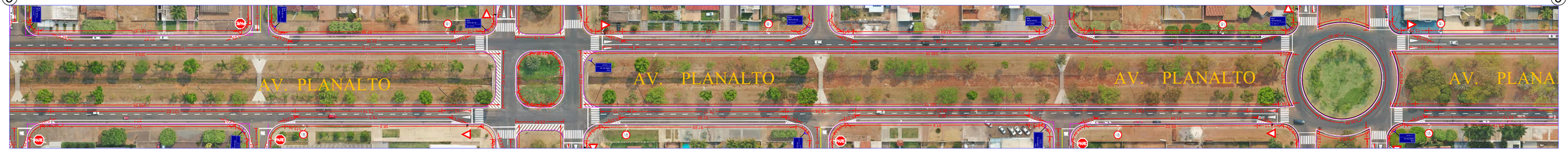

⑥ ⑦

⑦ ⑧

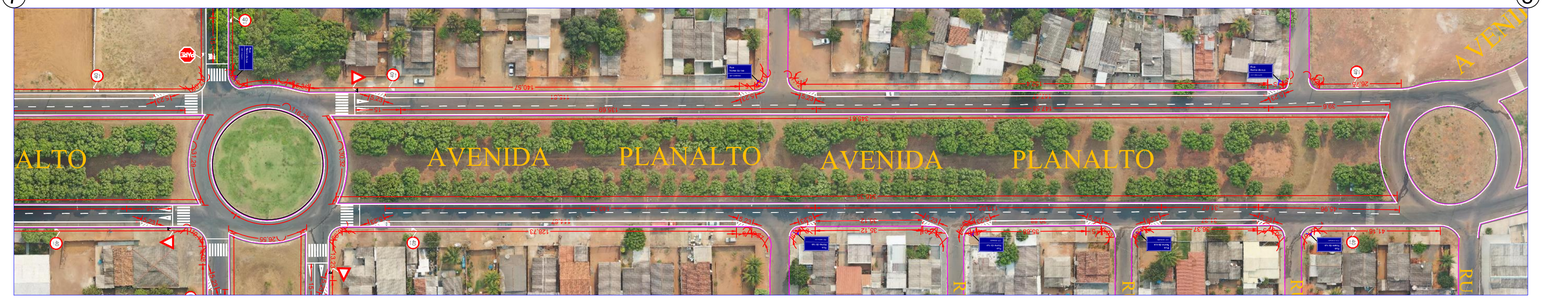

⑧ ⑨

CONTRATANTE

PREFEITURA MUNICIPAL DE ÁGUA BOA
CNPJ 15.023.898/0001-90

ELABORAÇÃO

Grupo Êxito
Projetos e Empreendimentos

OBJETO

CONSERVAÇÃO DE PAVIMENTO COM MICROREVESTIMENTO

ENDEREÇO

DIVERSAS RUAS

AUTOR DO PROJETO

JONNY WILLIAN JESUS ROCHA
Engenheiro Civil - CREA 12082343-0

ASSUNTO

SINALIZAÇÃO VIÁRIA

DATA

DRESCRIÇÃO

LOCALIZAÇÃO DAS VIAS

TIPO DO PROJETO

SINALIZAÇÃO VIÁRIA

PRANCHA Nº

SN-05

REVISÃO

00

ESCALA

1:1.000

Esse documento foi assinado por JONNY WILLIAN J. ROCHA. Para validar o documento e suas assinaturas acesse https://assinador.onlinecertificadora.com.br/validate/6HS3L-69T2J-2T3FZ-UJEYY

AV. PLANALTO

9 — 10

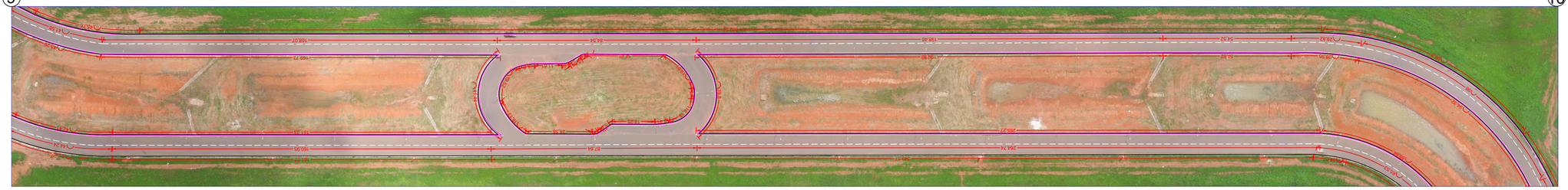

10 — 11

11 — 12

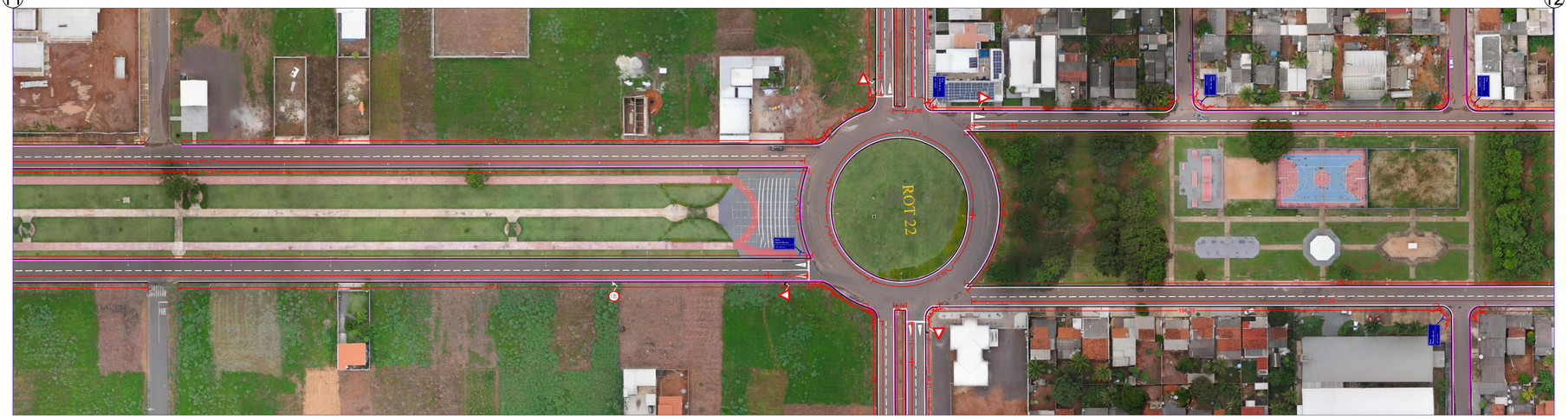

12

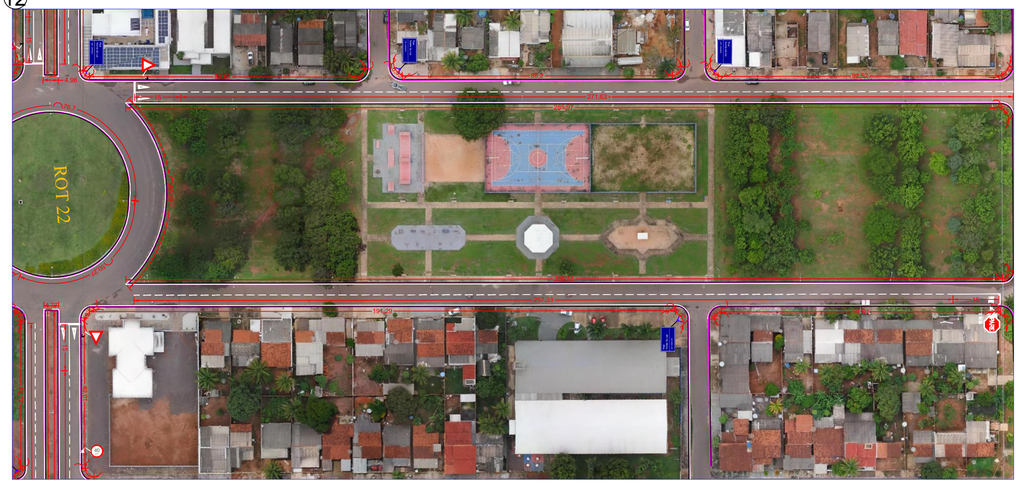

CONTRATANTE

PREFEITURA MUNICIPAL DE ÁGUA BOA
CNPJ 15.023.898/0001-90

ELABORAÇÃO

Grupo Êxito
Projetos e Empreendimentos

OBJETO

CONSERVAÇÃO DE PAVIMENTO COM MICROREVESTIMENTO

ENDEREÇO

DIVERSAS RUAS

AUTOR DO PROJETO

JONNY WILLIAN JESUS ROCHA
Engenheiro Civil - CREA 12082343-0

ASSUNTO

SINALIZAÇÃO VIÁRIA

DATA

DRESCRIÇÃO

LOCALIZAÇÃO DAS VIAS

TIPO DO PROJETO

SINALIZAÇÃO VIÁRIA

PRANCHA Nº

SN-06

REVISÃO

00

ESCALA

1:1.000

Esse documento foi assinado por JONNY WILLIAN J. ROCHA. Para validar o documento e suas assinaturas acesse https://assinado.onlinecertificadora.com.br/validate/6H53L-69T23-2T3FZ-U3EYY

AV. ARAGUAIA

1

1A 2A

2A 3A

1B 2B

2B 3B

3 4

4 5

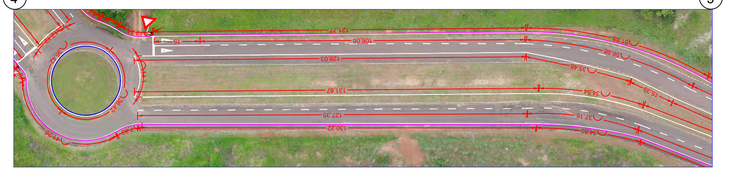

5 6

CONTRATANTE

PREFEITURA MUNICIPAL DE ÁGUA BOA
CNPJ 15.023.898/0001-90

ELABORAÇÃO

Grupo Êxito
Projetos e Empreendimentos

OBJETO

CONSERVAÇÃO DE PAVIMENTO COM MICROREVESTIMENTO

ENDEREÇO

DIVERSAS RUAS

AUTOR DO PROJETO

JONNY WILLIAN JESUS ROCHA
Engenheiro Civil - CREA 12082343-0

ASSUNTO

SINALIZAÇÃO VIÁRIA

DATA

DRESCRIÇÃO

LOCALIZAÇÃO DAS VIAS

TIPO DO PROJETO

SINALIZAÇÃO VIÁRIA

PRANCHA Nº

SN-07

REVISÃO

00

ESCALA

1:1.000

Esse documento foi assinado por JONNY WILLIAN J. ROCHA. Para validar o documento e suas assinaturas acesse https://assinador.oficinacertificadora.com.br/validate/6HS3L-69T2J-2T3PZ-U3EYY

AV. ARAGUAIA

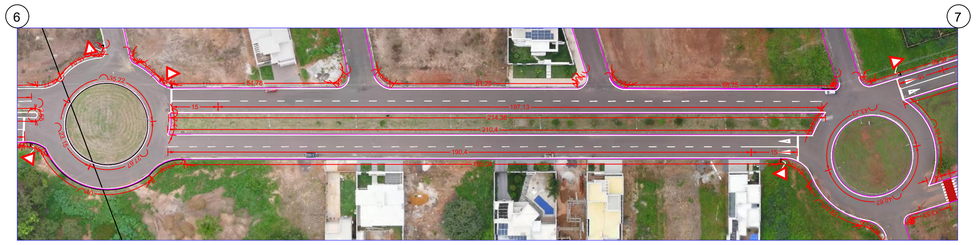

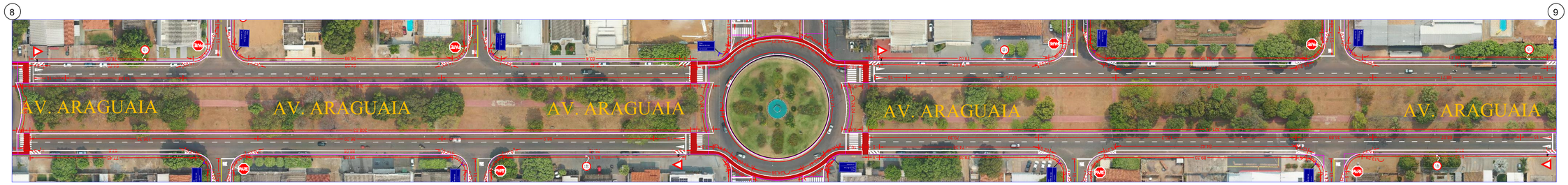

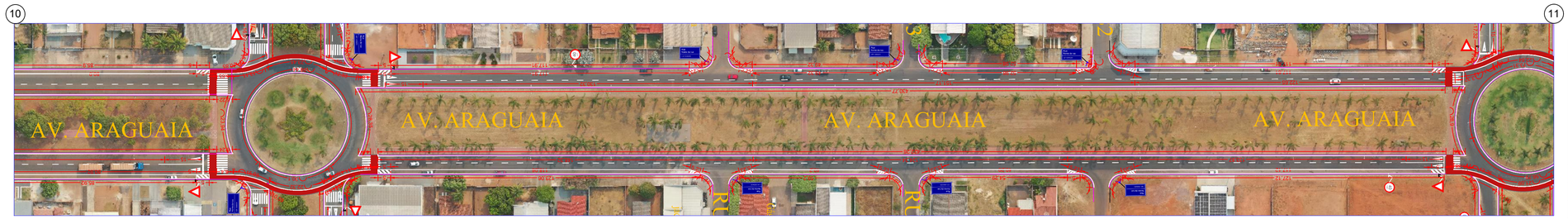

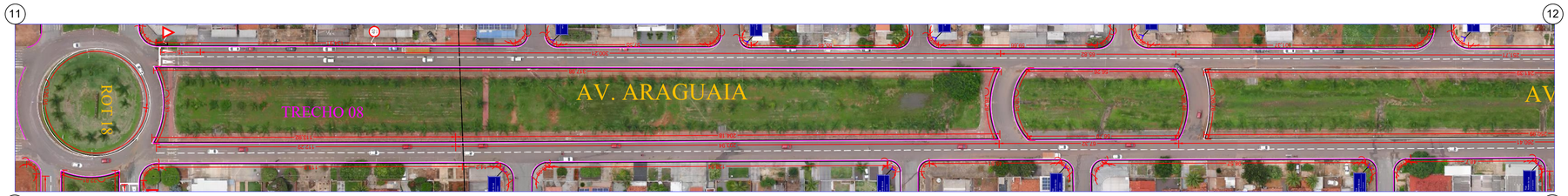

CONTRATANTE

PREFEITURA MUNICIPAL DE ÁGUA BOA
CNPJ 15.023.898/0001-90

ELABORAÇÃO

Grupo Êxito
Projetos e Empreendimentos

OBJETO

CONSERVAÇÃO DE PAVIMENTO COM MICROREVESTIMENTO

ENDEREÇO

DIVERSAS RUAS

AUTOR DO PROJETO

JONNY WILLIAN JESUS ROCHA
Engenheiro Civil - CREA 12082343-0

ASSUNTO

SINALIZAÇÃO VIÁRIA

DATA

DRESCRIÇÃO

LOCALIZAÇÃO DAS VIAS

TIPO DO PROJETO

SINALIZAÇÃO VIÁRIA

PRANCHA Nº

SN-08

REVISÃO

00

ESCALA

1:1.000

Esse documento foi assinado por JONNY WILLIAN J. ROCHA. Para validar o documento e suas assinaturas acesse https://assinador.onlinecertificadora.com.br validate/6H53L-69T2J-2T3FZ-U3EYY

AV. ARAGUAIA

13 — 14

14

RUA UM

01

01 — 02

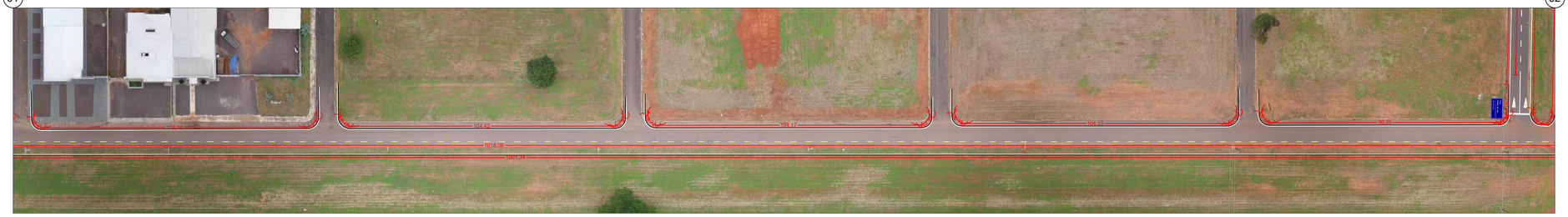

02 — 03

CONTRATANTE

PREFEITURA MUNICIPAL DE ÁGUA BOA
CNPJ 15.023.898/0001-90

ELABORAÇÃO

Grupo Êxito
Projetos e Empreendimentos

OBJETO

CONSERVAÇÃO DE PAVIMENTO COM MICROREVESTIMENTO

ENDEREÇO

DIVERSAS RUAS

AUTOR DO PROJETO

JONNY WILLIAN JESUS ROCHA
Engenheiro Civil - CREA 12082343-0

ASSUNTO

SINALIZAÇÃO VIÁRIA

DATA

DRESCRIÇÃO

LOCALIZAÇÃO DAS VIAS

TIPO DO PROJETO

SINALIZAÇÃO VIÁRIA

PRANCHA Nº

SN-09

REVISÃO

00

ESCALA

1:1.000

Esse documento foi assinado por JONNY WILLIAN J. ROCHA. Para validar o documento e suas assinaturas acesse https://assinador.omnicertificadora.com.br/validate/6H53L-68T2J-2T3PZ-U3EYY

RUA UM

03 04

04 05

05 06

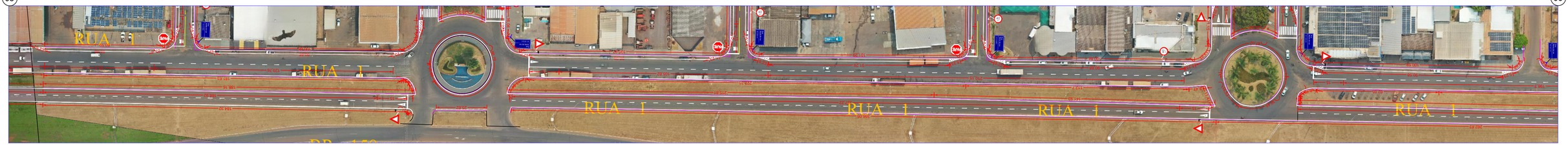

06 07

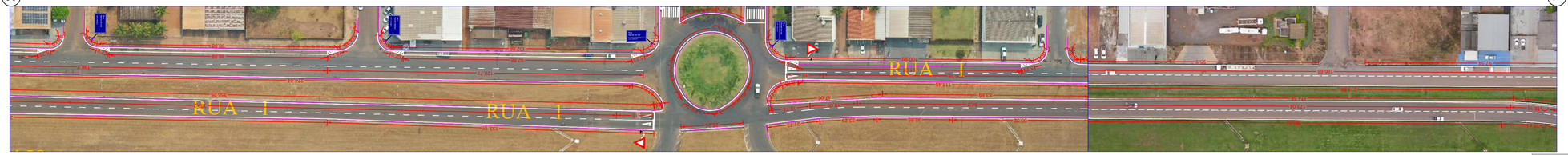

07 08

08 09

09 10

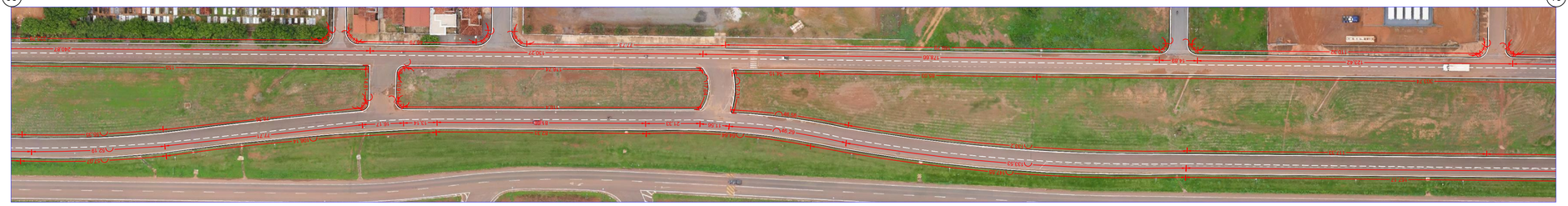

CONTRATANTE

PREFEITURA MUNICIPAL DE ÁGUA BOA
CNPJ 15.023.898/0001-90

ELABORAÇÃO

Grupo Êxito
Projetos e Empreendimentos

OBJETO

CONSERVAÇÃO DE PAVIMENTO COM MICROREVESTIMENTO

ENDEREÇO

DIVERSAS RUAS

AUTOR DO PROJETO

JONNY WILLIAN JESUS ROCHA
Engenheiro Civil - CREA 12082343-0

ASSUNTO

SINALIZAÇÃO VIÁRIA

DATA

DRESCRIÇÃO

LOCALIZAÇÃO DAS VIAS

TIPO DO PROJETO

SINALIZAÇÃO VIÁRIA

PRANCHA Nº

SN-10

REVISÃO

00

ESCALA

1:1.000

Esse documento foi assinado por JONNY WILLIAN J. ROCHA. Para validar o documento e suas assinaturas acesse https://assinador.onlinecertificadora.com.br/validate/6H53L-68T2J-2T3PZ-U3EYY

RUA UM

10

11

AVENIDA INDUSTRIAL

01

01 02

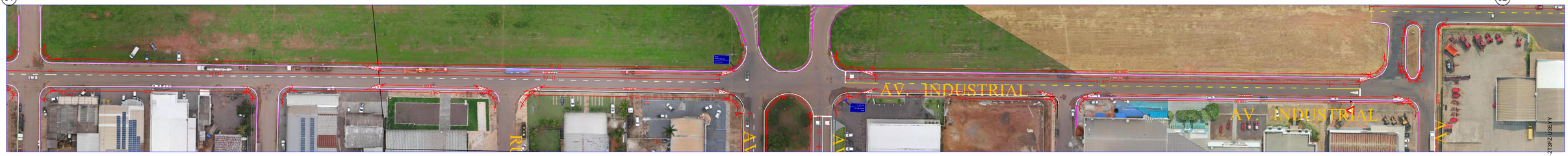

02 03

03

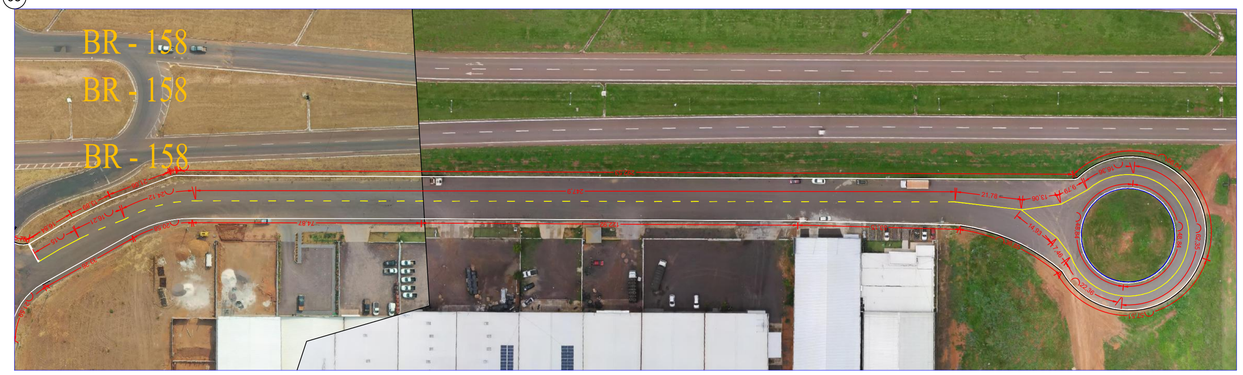

CONTRATANTE

PREFEITURA MUNICIPAL DE ÁGUA BOA
CNPJ 15.023.898/0001-90

ELABORAÇÃO

Grupo Êxito
Projetos e Empreendimentos

OBJETO

CONSERVAÇÃO DE PAVIMENTO COM MICROREVESTIMENTO

ENDEREÇO

DIVERSAS RUAS

AUTOR DO PROJETO

JONNY WILLIAN JESUS ROCHA
Engenheiro Civil - CREA 12082343-0

ASSUNTO

SINALIZAÇÃO VIÁRIA

DATA

DRESCRIÇÃO

LOCALIZAÇÃO DAS VIAS

TIPO DO PROJETO

SINALIZAÇÃO VIÁRIA

PRANCHA Nº

SN-11

REVISÃO

00

ESCALA

1:1.000

Esse documento foi assinado por JONNY WILLIAN J. ROCHA. Para validar o documento e suas assinaturas acesse https://assinador.onlinecertificadora.com.br/validate/6HS3L-68T2J-2T3PZ-U3E1Y

TRAVESSIA MANGA

TRAVESSIA ABACAXI

TRAVESSIA PÊRA

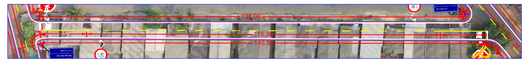

TRAVESSIA JAMBO

TRAVESSIA PEQUI

RUA IPÊ

01 01

RUA BARU

RUA BURITI

RUA DA REPRESA

TRAVESSIA CAJU

RUA 31

01

01

RUA 29

01 01

02

02

RUA 27

01 01

CONTRATANTE

PREFEITURA MUNICIPAL DE ÁGUA BOA
CNPJ 15.023.898/0001-90

ELABORAÇÃO

Grupo Êxito
Projetos e Empreendimentos

OBJETO

CONSERVAÇÃO DE PAVIMENTO COM MICROREVESTIMENTO

ENDEREÇO

DIVERSAS RUAS

AUTOR DO PROJETO

JONNY WILLIAN JESUS ROCHA
Engenheiro Civil - CREA 12082343-0

ASSUNTO

SINALIZAÇÃO VIÁRIA

DATA

DRESCRIÇÃO

LOCALIZAÇÃO DAS VIAS

TIPO DO PROJETO

SINALIZAÇÃO VIÁRIA

PRANCHA Nº

SN-12

REVISÃO

00

ESCALA

1:1.000

Esse documento foi assinado por JONNY WILLIAN J. ROCHA. Para validar o documento e suas assinaturas acesse https://assinador.onlinecertificadora.com.br/validate/6H53L-6G0/JPZZ-UJSE1V

RUA 25

RUA 23

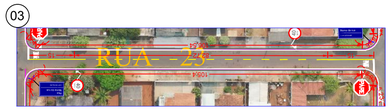

RUA 21

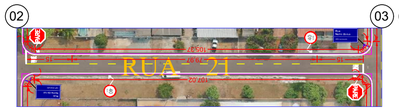

RUA 19

RUA 17

RUA 15

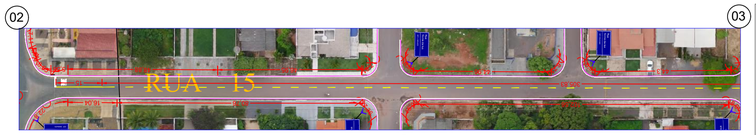

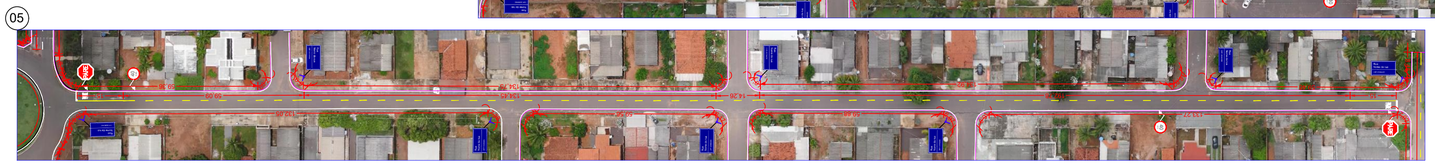

RUA 13

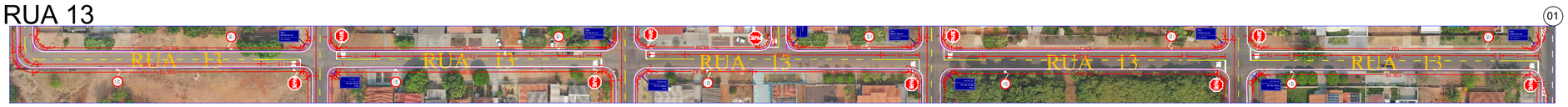

RUA 11

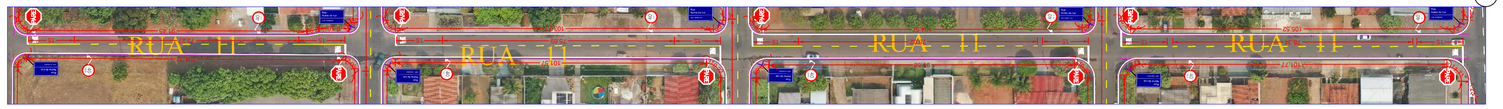

CONTRATANTE

PREFEITURA MUNICIPAL DE ÁGUA BOA
CNPJ 15.023.898/0001-90

ELABORAÇÃO

Grupo Êxito
Projetos e Empreendimentos

OBJETO

CONSERVAÇÃO DE PAVIMENTO COM MICROREVESTIMENTO

ENDEREÇO

DIVERSAS RUAS

AUTOR DO PROJETO

JONNY WILLIAN JESUS ROCHA
Engenheiro Civil - CREA 12082343-0

ASSUNTO

SINALIZAÇÃO VIÁRIA

DATA

DRESCRIÇÃO

LOCALIZAÇÃO DAS VIAS

TIPO DO PROJETO

SINALIZAÇÃO VIÁRIA

PRANCHA Nº

SN-13

REVISÃO

00

ESCALA

1:1.000

Esse documento foi assinado por JONNY WILLIAN J. ROCHA. Para validar o documento e suas assinaturas acesse https://assinado.onlinecertificadora.com.br/validate/6H53L-69T2J-2T3PZ-U3EYY

RUA 11

RUA 09

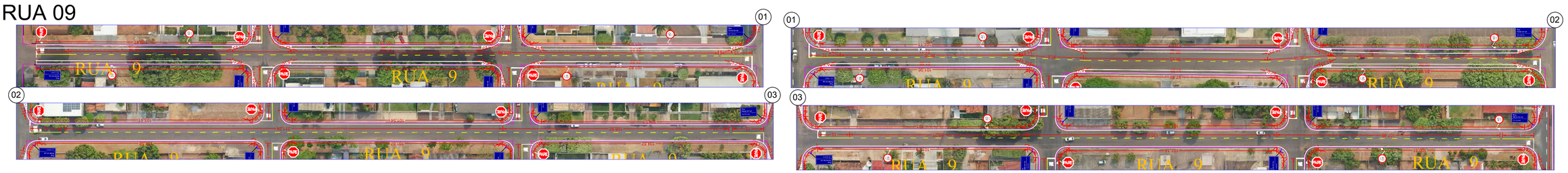

RUA 07

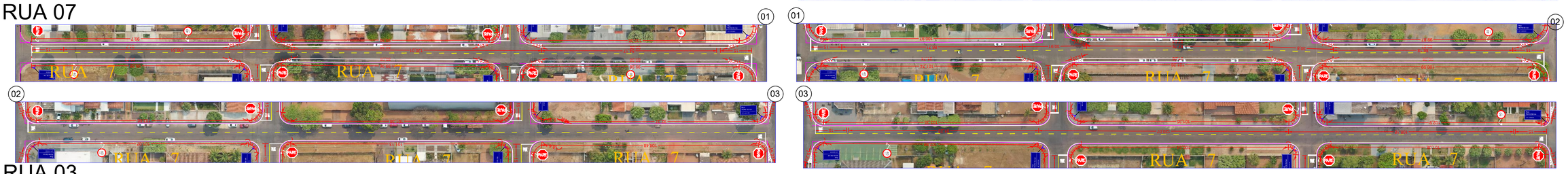

RUA 03

RUA A

RUA B

RUA C

RUA F-8

RUA G-8

RUA SESSENTA E SEIS

AV. TV - B

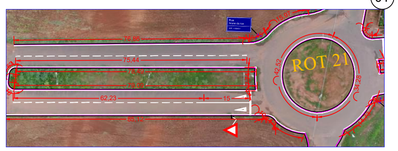

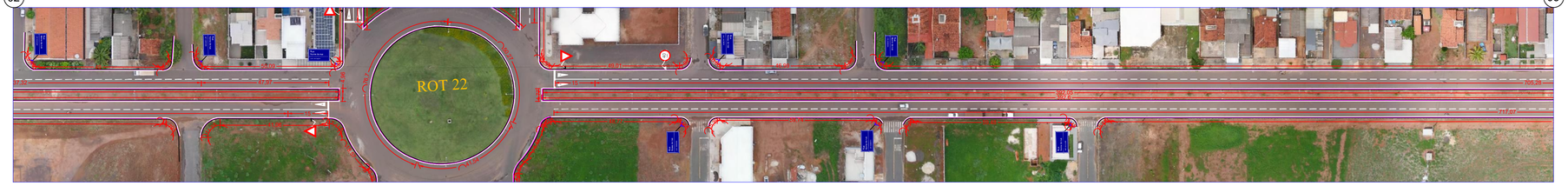

CONTRATANTE

PREFEITURA MUNICIPAL DE ÁGUA BOA
CNPJ 15.023.898/0001-90

ELABORAÇÃO

Grupo Exito
Projetos e Empreendimentos

OBJETO

CONSERVAÇÃO DE PAVIMENTO COM MICROREVESTIMENTO

ENDEREÇO

DIVERSAS RUAS

AUTOR DO PROJETO

JONNY WILLIAN JESUS ROCHA
Engenheiro Civil - CREA 12082343-0

ASSUNTO

SINALIZAÇÃO VIÁRIA

DATA

DRESCRIÇÃO

LOCALIZAÇÃO DAS VIAS

TIPO DO PROJETO

SINALIZAÇÃO VIÁRIA

PRANCHA Nº

SN-14

REVISÃO

00

ESCALA

1:1.000

Esse documento foi assinado por JONNY WILLIAN J. ROCHA. Para validar o documento e suas assinaturas acesse https://assinador.onlinecertificadora.com.br/validate/6H53L-6972J-2T3FZ-U3EYY

AV. TV - B

03

TRAVESSA 01

TRAVESSA M -3

RUA M-4

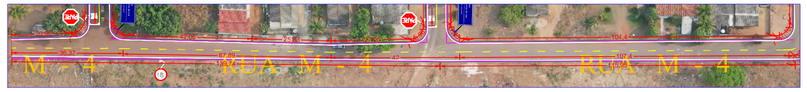

RUA M-2

RUA 2

TRAVESSA 2A

RUA 4

01

01

RUA 6

01

01 02

02 03

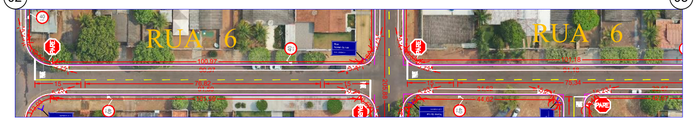

03 04

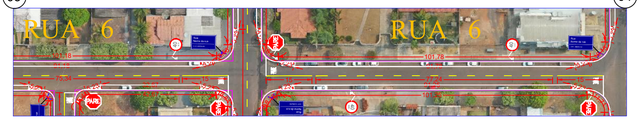

04

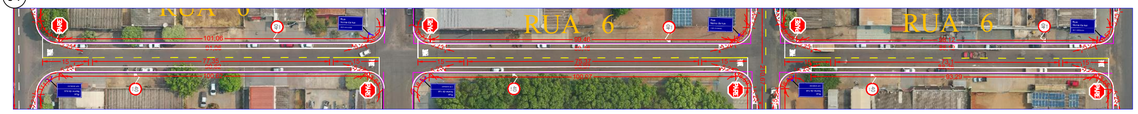

TRAVESSA 6A

TRAVESSA 8A

RUA 8

01

CONTRATANTE

PREFEITURA MUNICIPAL DE ÁGUA BOA
CNPJ 15.023.898/0001-90

ELABORAÇÃO

Grupo Êxito
Projetos e Empreendimentos

OBJETO

CONSERVAÇÃO DE PAVIMENTO COM MICROREVESTIMENTO

ENDEREÇO

DIVERSAS RUAS

AUTOR DO PROJETO

JONNY WILLIAN JESUS ROCHA
Engenheiro Civil - CREA 12082343-0

ASSUNTO

SINALIZAÇÃO VIÁRIA

DATA

DRESCRIÇÃO

LOCALIZAÇÃO DAS VIAS

TIPO DO PROJETO

SINALIZAÇÃO VIÁRIA

PRANCHA Nº

SN-15

REVISÃO

00

ESCALA

1:1.000

Esse documento foi assinado por JONNY WILLIAN J. ROCHA. Para validar o documento e suas assinaturas acesse https://assinadol.onlinecertificadora.com.br/validate/6H53L-69T2J-2T3FZ-U3EYY

RUA 8

01

02

03

RUA 10

01

01

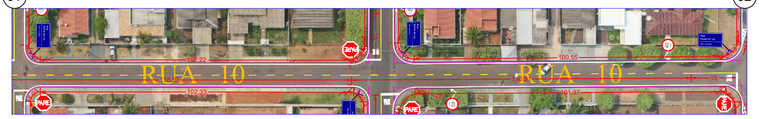

02

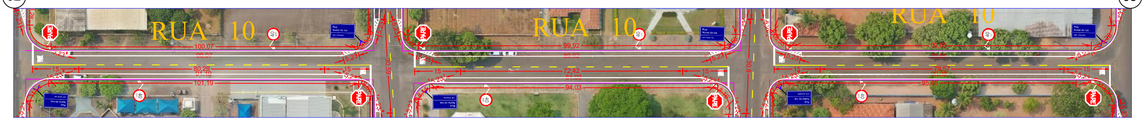

03

TRAVESSA 10 A

RUA 14

AV PROJETADA

01

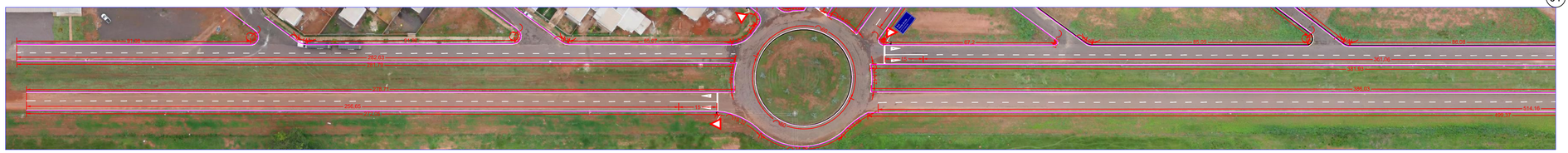

01

AV LINDEMAYER

CONTRATANTE

PREFEITURA MUNICIPAL DE ÁGUA BOA
CNPJ 15.023.898/0001-90

ELABORAÇÃO

Grupo Êxito
Projetos e Empreendimentos

OBJETO

CONSERVAÇÃO DE PAVIMENTO COM MICROREVESTIMENTO

ENDEREÇO

DIVERSAS RUAS

AUTOR DO PROJETO

JONNY WILLIAN JESUS ROCHA
Engenheiro Civil - CREA 12082343-0

ASSUNTO

SINALIZAÇÃO VIÁRIA

DATA

DRESCRIÇÃO

LOCALIZAÇÃO DAS VIAS

TIPO DO PROJETO

SINALIZAÇÃO VIÁRIA

PRANCHA Nº

SN-16

REVISÃO

00

ESCALA

1:1.000

Esse documento foi assinado por JONNY WILLIAN J. ROCHA. Para validar o documento e suas assinaturas acesse https://assinador.onlinecertificadora.com.br validate/6H53L-09T2J-2T3FZ-U3EYY

AV OLÍMPICA

01

01

02

02

03

03

04

04

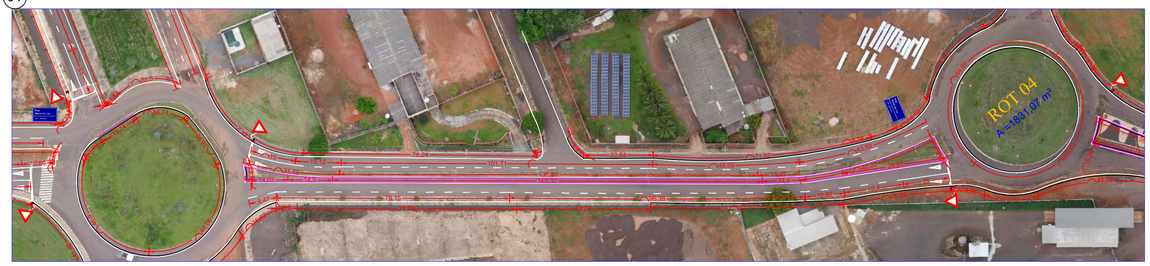

AV UNIVERSITÁRIA

01

01

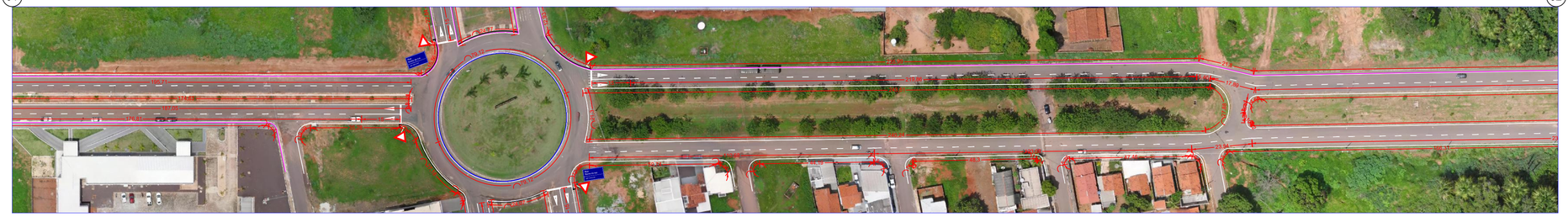

02

02

03

03

CONTRATANTE

PREFEITURA MUNICIPAL DE ÁGUA BOA
CNPJ 15.023.898/0001-90

ELABORAÇÃO

Grupo Êxito
Projetos e Empreendimentos

OBJETO

CONSERVAÇÃO DE PAVIMENTO COM MICROREVESTIMENTO

ENDEREÇO

DIVERSAS RUAS

AUTOR DO PROJETO

JONNY WILLIAN JESUS ROCHA
Engenheiro Civil - CREA 12082343-0

ASSUNTO

SINALIZAÇÃO VIÁRIA

DATA

DRESCRIÇÃO

LOCALIZAÇÃO DAS VIAS

TIPO DO PROJETO

SINALIZAÇÃO vIÁRIA

PRANCHA Nº

SN-17

REVISÃO

00

ESCALA

1:1.000

Esse documento foi assinado por JONNY WILLIAN J. ROCHA. Para validar o documento e suas assinaturas acesse https://assinador.onlinecertificadora.com.br/validate/6HS3L-68T2J-2T3PZ-UE3YY

QUADRO DE ESPECIFICAÇÕES PARA PLACAS DE SINALIZAÇÃO VERTICAL

CÓDIGO	R-1	R-19	R- 6b	A-32b	CÓDIGO	P.I.L
TIPO	Regulamentação	Regulamentação	Regulamentação	Advertência	TIPO	Identificação
DESCRIÇÃO	Parada Obrigatória	Velocidade Máxima Permitida	Estacionamento Regulamentado	Passagem sinalizada de pedestres	DESCRIÇÃO	Placa de identificação de Logradouro
REPRESENTAÇÃO GRÁFICA					REPRESENTAÇÃO GRÁFICA	*CEP a ser fornecido pela Prefeitura municipal
DIMENSÕES	Lado mínimo: 250 mm Orla Interna mín: 20 mm Orla Externa mín: 10 mm	Diâmetro: 600 mm Orla: 60 mm Tarja: 60 mm	Diâmetro: 600 mm Orla: 60 mm Tarja: 60 mm	Lado: 600 mm Orla externa: 12 mm Orla interna: 24 mm	PADRÃO DE CORES E DIMENSÕES	Altura: 250mm Comprimento: 450mm Borda esquerda: 50mm Orla interna: 10mm Fundo: Azul Orla interna: Branca Letras: Branca
PADRÃO DE CORES	Fundo: Vermelha Orla interna: Branca Orla Externa: Vermelha Letras: Branca	Fundo: Branca Símbolo: Preta Tarja: Vermelha Orla: Vermelha Letras: Preta	Fundo: Branca Símbolo: Preta Tarja: Vermelha Orla: Vermelha Letras: Preta	Fundo: Amarela Orla interna: Preta Orla externa: Amarela Símbolo: Preta		

CONTRATANTE	PREFEITURA MUNICIPAL DE ÁGUA BOA CNPJ 15.023.898/0001-90	
OBJETO	CONSERVAÇÃO DE PAVIMENTO COM MICROREVESTIMENTO	
ENDEREÇO	DIVERSAS RUAS	
AUTOR DO PROJETO	JONNY WILLIAN JESUS ROCHA Engenheiro Civil - CREA 12082343-0	TIPO DO PROJETO SINALIZAÇÃO
ASSUNTO	PROJETO SINALIZAÇÃO	PRANCHA Nº **SN-18**
REVISÃO / DATA / ESCALA		

Esse documento foi assinado ppr JONNY WILLIAN J. ROCHA. Para validar o documento e suas assinaturas acesse https://assinador.onlinecertificadora.com.br/validate/6H53L-69T2J-2T3FZ-U3EYY

ESPECIFICAÇÕES DE SINALIZAÇÃO VERTICAL

ALTURAS DE INSTALAÇÃO:

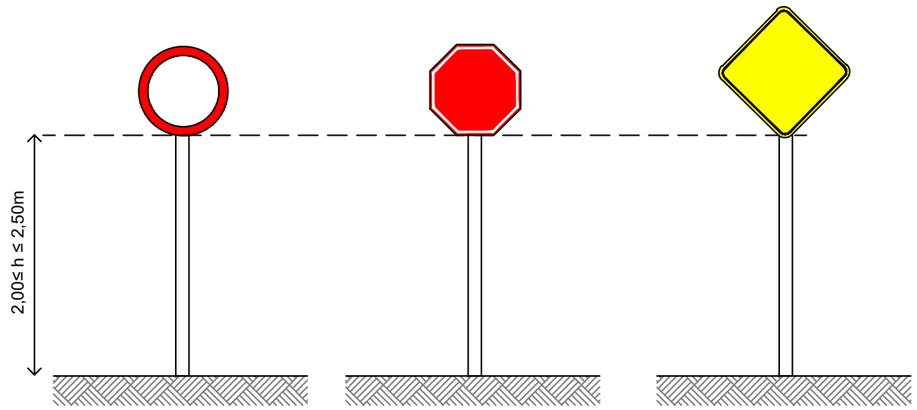

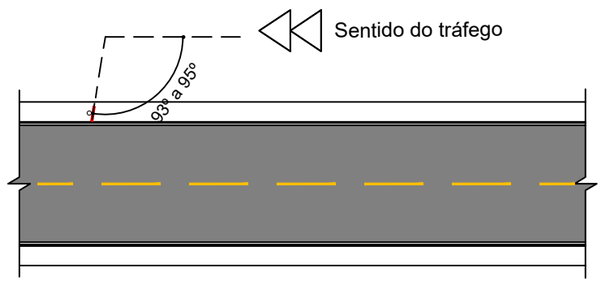

PLACA DE IDENTIFICAÇÃO DE LOGRADOURO:

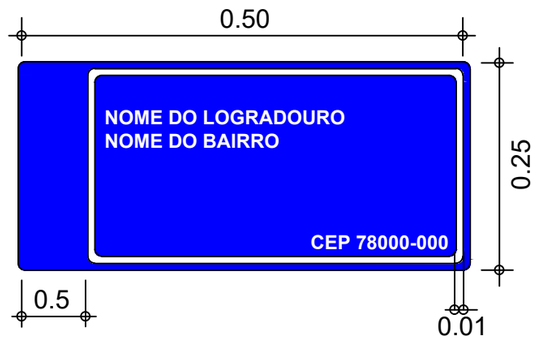

*CEP a ser fornecido pela Prefeitura municipal

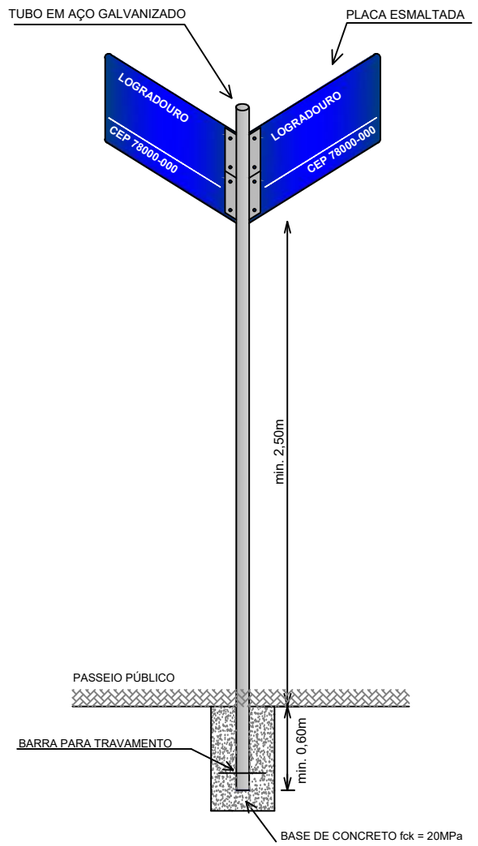

POSICIONAMENTO NA VIA:

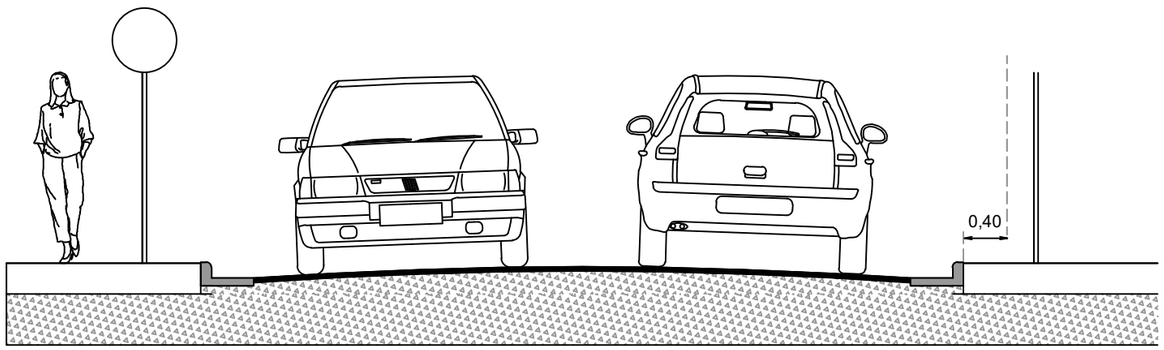

CONTRATANTE	PREFEITURA MUNICIPAL DE ÁGUA BOA CNPJ 15.023.898/0001-90	
OBJETO	CONSERVAÇÃO DE PAVIMENTO COM MICROREVESTIMENTO	
ENDEREÇO	DIVERSAS RUAS	
AUTOR DO PROJETO	JONNY WILLIAN JESUS ROCHA Engenheiro Civil - CREA 12082343-0	TIPO DO PROJETO SINALIZAÇÃO
ASSUNTO	PROJETO SINALIZAÇÃO	PRANCHA Nº **SN-19**
REVISÃO / DATA / ESCALA		

* ESPECIFICAÇÕES DE ACORDO COM O MANUAL BRASILEIRO DE SINALIZAÇÃO VERTICAL VOL. I, VOL. II e VOL. III

Esse documento foi assinado por JONNY WILLIAN J. ROCHA. Para validar o documento e suas assinaturas acesse https://assinador.onlinecertificadora.com.br/validate/6H53L-69T2J-2T3FZ-U3EYY

ESPECIFICAÇÕES DE SINALIZAÇÃO HORIZONTAL

LINHAS E FAIXAS

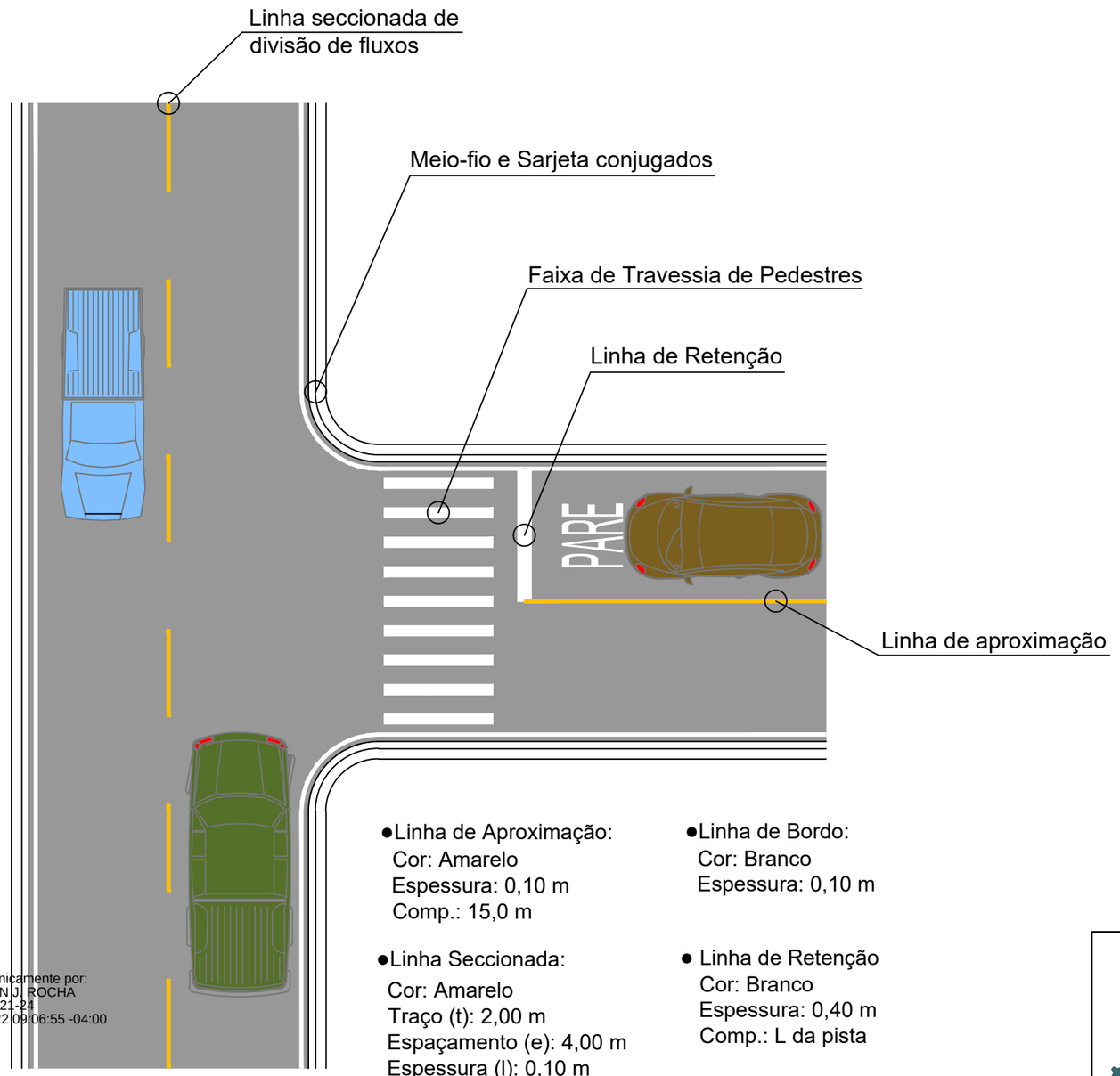

- Linha de Aproximação:
  Cor: Amarelo
  Espessura: 0,10 m
  Comp.: 15,0 m

- Linha Seccionada:
  Cor: Amarelo
  Traço (t): 2,00 m
  Espaçamento (e): 4,00 m
  Espessura (l): 0,10 m
  Cadência: 1:2

- Linha de Bordo:
  Cor: Branco
  Espessura: 0,10 m

- Linha de Retenção
  Cor: Branco
  Espessura: 0,40 m
  Comp.: L da pista

FAIXA DE TRAVESSIA DE PEDESTRES

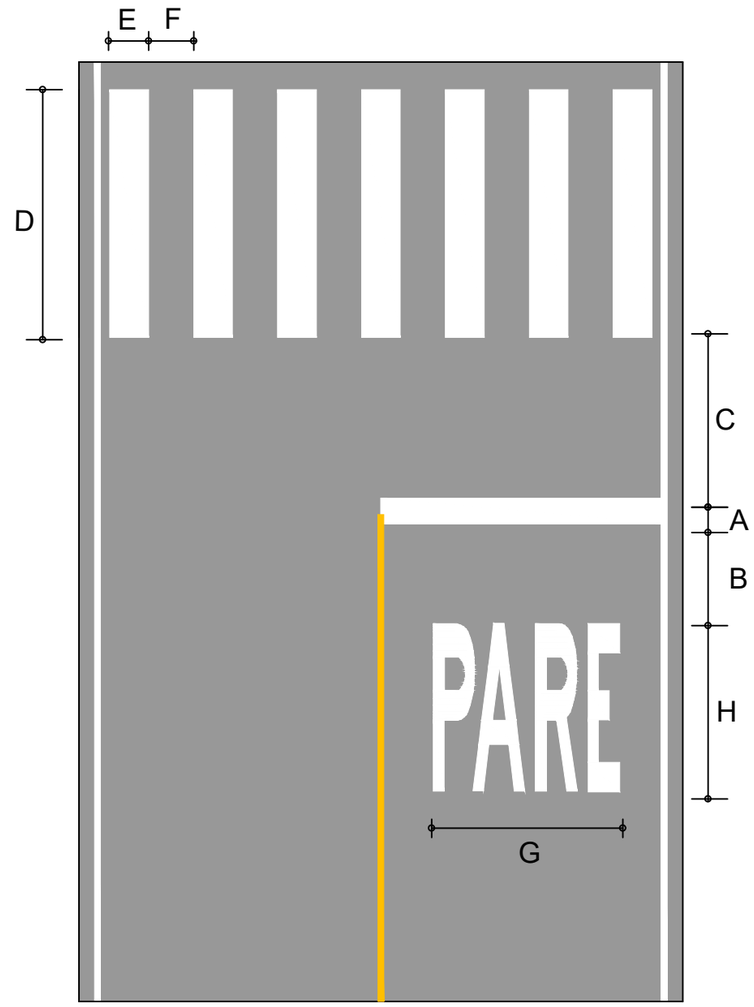

COR: Branco
A = 0,30 a 0,60m
B = mín. 1,60 m
C = mín. 1,60 m
D = mín. 3,00m
E = 0,30 a 0,40 m
F = 0,30 a 0,80 m
G= mín 1,90 m
H= mín 1,60 m

* ESPECIFICAÇÕES DE ACORDO COM O MANUAL BRASILEIRO DE SINALIZAÇÃO HORIZONTAL

CONTRATANTE	PREFEITURA MUNICIPAL DE ÁGUA BOA CNPJ 15.023.898/0001-90
OBJETO	CONSERVAÇÃO DE PAVIMENTO COM MICROREVESTIMENTO
ENDEREÇO	DIVERSAS RUAS
AUTOR DO PROJETO	JONNY WILLIAN JESUS ROCHA Engenheiro Civil - CREA 12082343-0
TIPO DO PROJETO	SINALIZAÇÃO
ASSUNTO	PROJETO SINALIZAÇÃO
PRANCHA Nº	SN-20
REVISÃO / DATA / ESCALA	

Assinado eletronicamente por:
JONNY WILLIAN J. ROCHA
CPF: 005.375.421-24
Data: 11/03/2022 09:06:55 -04:00

Esse documento foi assinado por JONNY WILLIAN J. ROCHA. Para validar o documento e suas assinaturas acesse https://assinador.onlinecertificadora.com.br/validate/6H53L-69T2J-2T3FZ-U3EYY

MANIFESTO DE ASSINATURAS

Código de validação: 6H53L-69T2J-2T3FZ-U3EYY

Esse documento foi assinado pelos seguintes signatários nas datas indicadas (Fuso horário de Brasília):

✔ JONNY WILLIAN J. ROCHA (CPF 005.375.421-24) em 11/03/2022 10:06 - Assinado eletronicamente

Endereço IP	Geolocalização
187.123.3.21	Lat: -15,587261 Long: -56,062576 Precisão: 8231 (metros)

Autenticação	jonny@grupoexitomt.com.br
Email verificado	

FIwkmJBeXZanqQwxKOlGgb7m1tUGibsrL0d+YrxBgwc=

SHA-256

Para verificar as assinaturas, acesse o link direto de validação deste documento:

https://assinador.onlinecertificadora.com.br/validate/6H53L-69T2J-2T3FZ-U3EYY

Ou acesse a consulta de documentos assinados disponível no link abaixo e informe o código de validação:

https://assinador.onlinecertificadora.com.br/validate